

Freiwillige Feuerwehr der Stadt Willich



Tätigkeitsbericht der Gesamtwehr
für das Jahr 2013

Inhaltsverzeichnis

1. DIENSTSTUNDEN.....	3
1.1. EINSÄTZE.....	3
1.1.1. <i>Gesamtwehr</i>	3
1.1.2. <i>Löschzug Willich</i>	7
1.1.3. <i>Löschzug Anrath</i>	7
1.1.4. <i>Löschzug Schiefbahn</i>	8
1.1.5. <i>Löschzug Neersen</i>	8
1.1.6. <i>Löschzug Clörath</i>	9
1.1.7. <i>Einsätze auf Kreisebene / Überörtliche Hilfe</i>	10
1.1.8. <i>Besondere Einsätze</i>	11
1.2. ÜBUNGEN.....	13
1.2.1. <i>Reguläre Übungen</i>	13
1.2.2. <i>Besondere Übungen</i>	14
1.2.3. <i>Zusammenfassung Übungsstunden</i>	16
1.2.4. <i>Lehrgänge am Institut der Feuerwehr, Münster</i>	17
1.2.5. <i>Lehrgänge auf Kreisebene</i>	18
1.2.6. <i>Lehrgänge in der Stadt Willich</i>	21
1.2.7. <i>Lehrgänge an der AKNZ, FAN sowie sonstige Lehrgänge</i>	22
1.2.8. <i>Ausbilder</i>	24
1.2.9. <i>Zusammenfassung der Lehrgänge</i>	25
1.3. BESONDERE DIENSTE.....	27
1.4. GESAMTSTUNDEN.....	28
1.4.1. <i>Gesamtstunden der Gesamtwehr</i>	29
1.4.2. <i>Gesamtstunden der einzelnen Löschzüge</i>	32
1.5. BESONDERE EREIGNISSE IM GESCHÄFTSJAHR.....	34
2. PERSONAL.....	36
2.1. MITGLIEDERBESTAND.....	36
2.2. PERSONELLE VERÄNDERUNGEN.....	37
2.3. VERTEILUNG DER DIENSTGRADE.....	39
2.4. BEFÖRDERUNGEN.....	40
2.5. VORSTÄNDE IN DEN LÖSCHZÜGEN / KAMERADSCHAFTSVEREINEN.....	41
2.6. VORSTAND DER GESAMTWEHR.....	43
2.7. HAUPTAMTLICHE GERÄTEWARTE.....	43
2.8. VERÄNDERUNGEN IN DIENSTPOSITIONEN.....	44
2.9. EHRUNGEN / AUSZEICHNUNGEN.....	44
2.10. BESONDERE GEBURTSTAGE.....	45
2.11. BESONDERE FESTE DER KAMERADEN.....	45
2.12. PFLEGE DER KAMERADSCHAFT.....	46
2.13. FEUERWEHRUNFÄLLE.....	48
2.14. TODESFÄLLE.....	48
3. FAHRZEUGBESTAND DER GESAMTWEHR DER STADT WILLICH.....	49
4. AUFWENDUNGEN DER STADT WILLICH FÜR DEN FEUERSCHUTZ.....	50

1. Dienststunden

Die in 2013 bei:

- Einsätzen
- Übungen
- Lehrgängen
- besonderen Diensten

angefallenen Dienststunden werden zunächst separat dargestellt. Abschließend erfolgt eine entsprechende Zusammenfassung aller angefallenen Dienststunden.

1.1. **Einsätze**

1.1.1. Gesamtwehr

Insgesamt wurde die Wehr 2013 zu **472 Einsätzen** (Alarmierungen) gerufen. Dabei wurden von den 246 aktiven Kameraden in der Summe **6.205 Dienststunden** geleistet.

Die Gesamteinsätze (Alarmierungen) stiegen leicht an. Es gab lediglich 6 Einsätze mehr als im Vorjahr.

Die Entwicklung bei den Einsatzstunden ist erfreulich.

Es waren insgesamt 1.748 Stunden weniger notwendig, um die gesamten Einsätze abzuarbeiten.

Dabei sind **25 Stunden je Kamerad** geleistet worden, nachdem im Vorjahr noch 31 Stunden je Kamerad notwendig waren.

In der folgenden Tabelle wird die Verteilung der Anzahl der Einsätze, sowie der gesamten geleisteten Einsatzstunden dargestellt:

Tätigkeitsbericht Freiwillige Feuerwehr der Stadt Willich 2013

Aufstellung der Einsätze:

	2013										2012											
	Gesamt	LZ-Willich	LZ-Anrath	LZ-Schliebahn	LZ-Neersen	LZ-Clovrath	Gesamt	LZ-Willich	LZ-Anrath	LZ-Schliebahn	LZ-Neersen	LZ-Clovrath	Gesamt	LZ-Willich	LZ-Anrath	LZ-Schliebahn	LZ-Neersen	LZ-Clovrath				
Gesamteinsätze	2013											2012										
Brandensätze	83											121										
Kleinbrände A	44	22	6	6	6	2	75	58	3	5	3	6	58	3	5	5	3	3	6			
Kleinbrände B	29	10	6	6	6	6	32	19	5	5	2	32	19	5	6	6	2	2	2			
Mittelbrände	9	4	1	1	2	2	9	3	2	3	1	9	3	2	3	3	1	1	2			
Großbrände	1	1					5	3				5	3						2			
Technische Hilfeleistungen	302											270										
Wasserensätze	4	2	1	1	1	1	5	2	2	1	2	5	2	3	1	2	2	2	2			
Sturmensätze	14	5	5	5	2	1	12	5	3	3	2	18	6	3	8	4	4	2	2			
GSG-Einsätze	10	7	7	3	3	3	18	6	6	3	3	17	9	3	11	4	4	4	2			
Hilfeleistung nach VU	26	14	3	3	4	3	37	17	9	5	4	21	9	5	11	4	1	5	2			
Olspur	17	5	4	5	8	2	21	9	6	6	7	27	11	6	11	7	5	5	2			
sonstige Hilfeleistungen	29	29	4	5	8	2	49	27	6	6	11	41	21	11	7	7	3	2	2			
Mensch in Notlage	67	37	10	10	16	2	12	5	1	1	3	12	5	3	3	3	2	1	1			
Tier in Notlage	9	5	5	5	2	2	75	22	30	19	19	75	22	30	19	19	1	1	3			
Unterstützung anderer Löschrüge	111	20	26	26	12	2	69	28	4	4	18	69	28	4	18	18	4	4	3			
Fehlalarme	87											75										
Blinde Alarme	64	21	29	15	11	3	69	28	19	4	4	69	28	19	4	4	4	4	4			
Böswillige Alarme	23	8	8	15	80	24	6	2	2	2	2	6	2	2	2	2	2	2	20			
Gesamteinsätze	472	190	111	80	24	67	466	227	92	96	31	20										
Gesamteinsätze - Veränderung	Absolut	LZ-Willich	LZ-Anrath	LZ-Schliebahn	LZ-Neersen	LZ-Clovrath	Prozentual	LZ-Willich	LZ-Anrath	LZ-Schliebahn	LZ-Neersen	LZ-Clovrath										
Brandensätze	-38	-36	3	1	-1	2	-31,40%	-62,07%	100,00%	20,00%	-33,33%	33,33%										
Kleinbrände A	-31	-9	1	1	4	1	-41,33%	-47,37%	20,00%	200,00%	100,00%	33,33%										
Kleinbrände B	-3	1	-1	-1	1	1	-9,38%	33,33%	-50,00%	100,00%	100,00%	100,00%										
Mittelbrände	-4	-2				-2	-66,67%					-100,00%										
Technische Hilfeleistungen	32											11,85%										
Wasserensätze	-1	2	1	1	-1	-1	-20,00%		66,67%	-100,00%	-50,00%	-50,00%										
Sturmensätze	2	1	2	2	-1	-1	16,67%	16,67%	66,67%	-62,50%	-50,00%	-50,00%										
GSG-Einsätze	-8	1	1	1	-2	-1	-44,44%	-29,73%	-17,65%	-63,64%	-50,00%	50,00%										
Hilfeleistung nach VU	-11	-3	-3	-7	-2	1	-19,05%	-44,44%	-20,00%	100,00%	-100,00%	-100,00%										
Olspur	-4	-4	-1	4	-1	-2	-10,20%	7,41%	-16,67%	-27,27%	-60,00%	-100,00%										
sonstige Hilfeleistungen	-5	2	-1	-3	-3	1	-63,41%	76,19%	-9,09%	128,57%	50,00%	50,00%										
Mensch in Notlage	26	16	-1	9	1	1	25,00%	9,09%	-100,00%	-33,33%	-100,00%	-100,00%										
Tier in Notlage	-3	-3	-1	-1	1	-1	-48,00%	-9,09%	-13,33%	-36,84%	100,00%	1600,00%										
Unterstützung anderer Löschrüge	36	-2	-4	-7	1	48	48,00%															
Fehlalarme	12											16,00%										
Blinde Alarme	-5	-7	10	10	-1		-7,25%	-25,00%	52,63%	-38,89%	-25,00%											
Böswillige Alarme	17	6	11	11			283,33%	300,00%	275,00%													
Gesamteinsätze	6	-37	19	-16	-7	47	1,29%	-16,30%	20,65%	-16,67%	-22,58%	235,00%										
Gesamteinsätze - Stunden	2013											2012										
Gesamt	6.205	3.519	1.012	880	290	504	7.953	4.874	1.058	998	606	417										
Veränderung	absolut	-1.355	-46	-118	-316	87	prozentual	-27,80%	-4,35%	-11,82%	-52,15%	20,86%										

Die Einsatzgruppen stellen sich grafisch wie folgt dar:

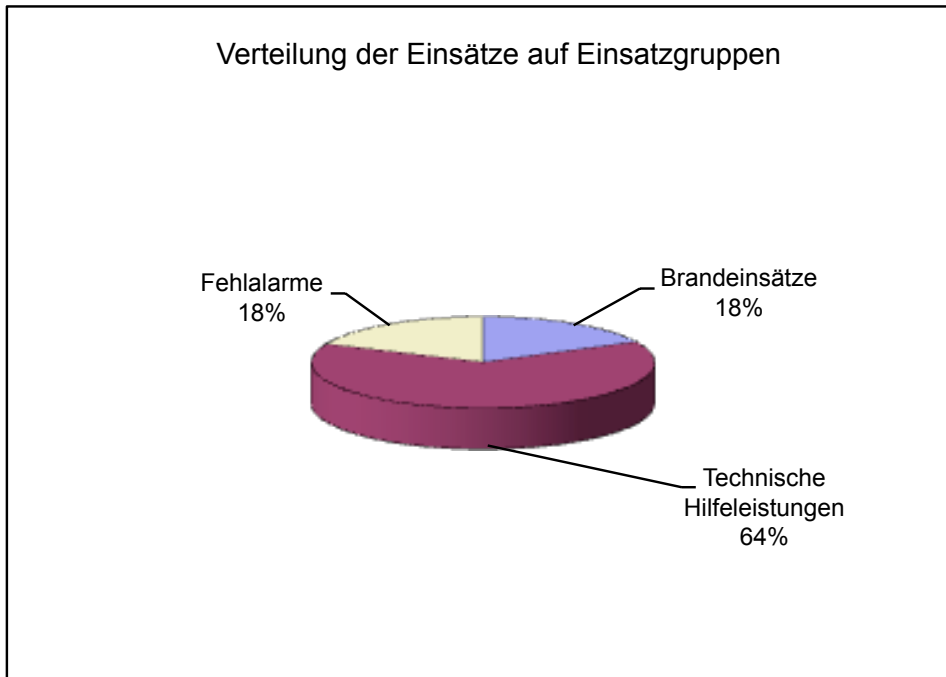

Grafisch stellen sich die Einsatzarten der Gesamtwehr wie folgt dar:

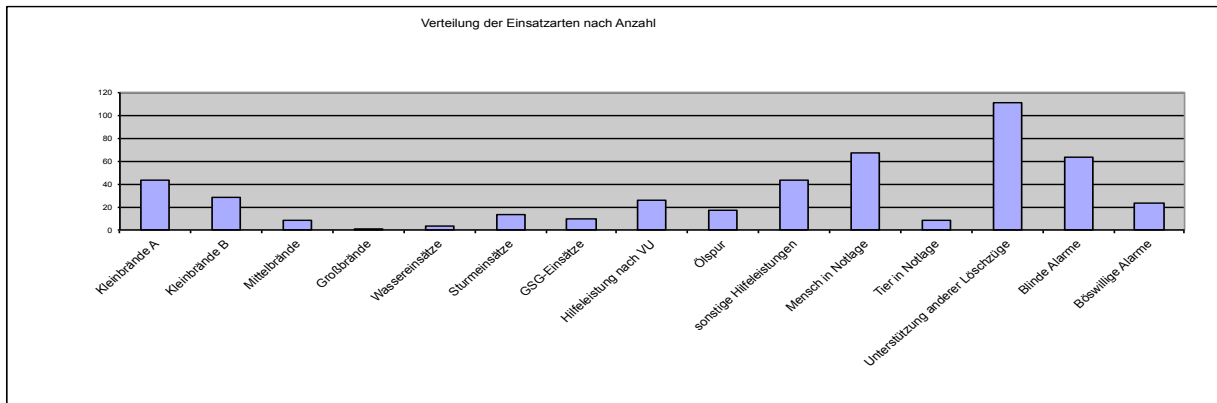

Grafisch ergibt sich somit die folgende Veränderung bei der Anzahl der Einsätze:

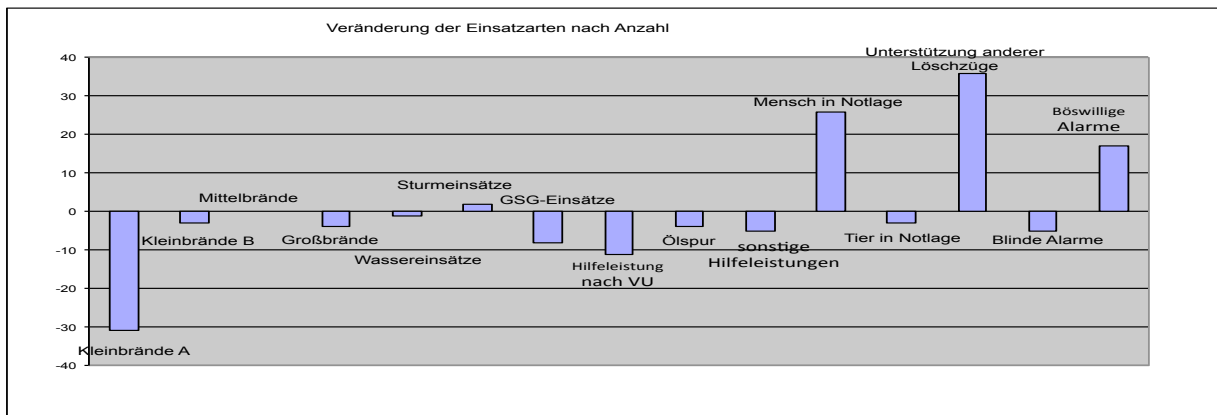

Einige kurze Anmerkungen:

Die Brandeinsätze sind deutlich rückläufig. Dies sieht man vor allem im Löschzug Willich, der im Jahr 2012 noch 47 Mülltonnenbrände hatten Nachdem ein Verdächtiger von der Polizei Ende 2012 ermittelt wurde, gingen diese Einsätze sehr deutlich zurück.

Die Hilfeleistungen zogen stark an. Dort sind es wie in den letzten Jahren, besonders die Einsatzstichworte „Person hinter Tür“ sowie „Mensch in Notlage. Damit ist auch sehr oft eine Doppelalarmierung verbunden. Dies ist jedoch nicht der ausschließliche Grund, warum diese Einsätze so stark angestiegen sind, sondern ist im Wesentlichen der Ortskernsanierung in Anrath geschuldet. Besonders betroffen hiervon ist vor allem der Löschzug Clörath. Er leistete Rekordeinsatzzahlen.

Bei den Unfällen wurde erstmals seit Jahren wieder ein deutlicher Anstieg der Todesopfer festgestellt.

Bei den Fehlalarmen fällt besonders im Ortsteil Anrath auf, das diese Einsätze sich überwiegend in einem städtischen Gebäude häuften.

Auf die Löschzüge verteilt sich die Anzahl der Einsätze und deren Stunden wie folgt:

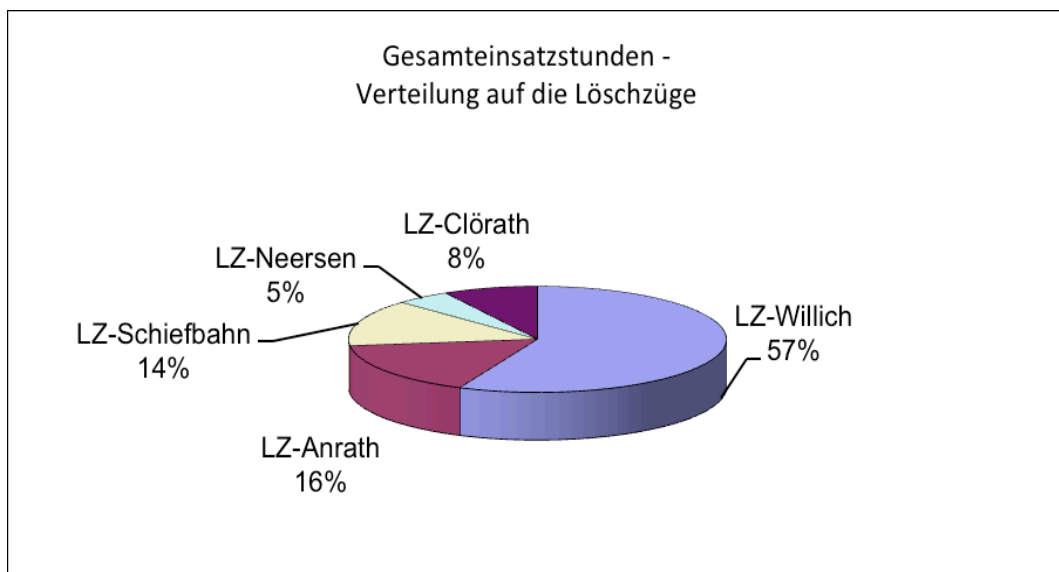
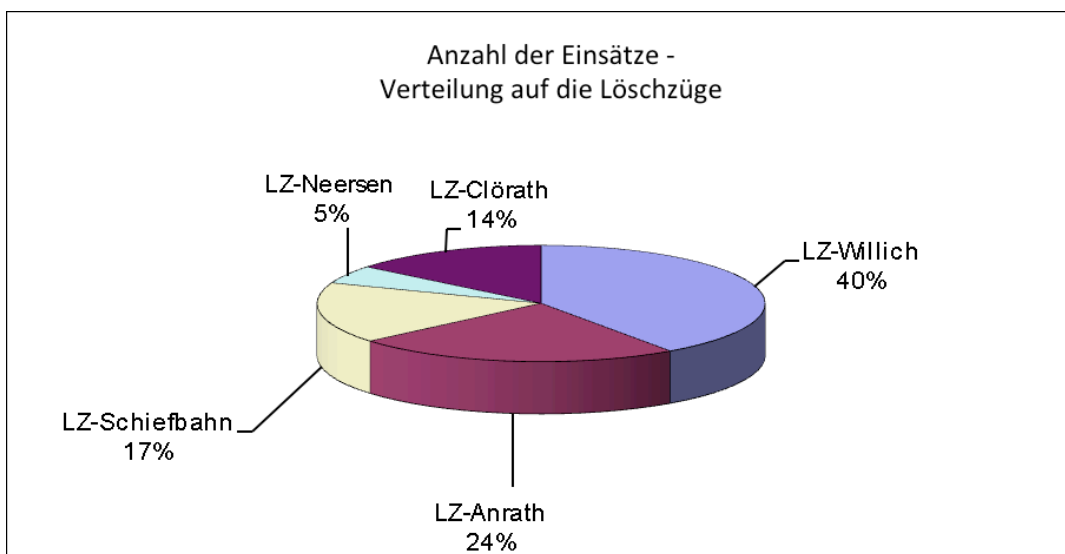

1.1.2. Löschzug Willich

Im Löschzug Willich sind **3.519 Einsatzstunden** angefallen.
Die Einsätze verteilen sich wie folgt:

Arten der Einsätze Löschzug Willich	2013	Veränderung absolut	prozentual	2012
	Einsätze			
Gesamteinsätze	190	-37	-16,30%	227
Kleinbrände A	22	-36	-62,07%	58
Kleinbrände B	10	-9	-47,37%	19
Mittelbrände	4	1	33,33%	3
Großbrände	1	-2	-66,67%	3
Wassereinsätze	2	0	0,00%	2
Sturmeinsätze	5	0	0,00%	5
GSG-Einsätze	7	1	16,67%	6
Hilfeleistung nach VU	14	-3	-17,65%	17
Ölspur	5	-4	-44,44%	9
sonstige Hilfeleistungen	29	2	7,41%	27
Mensch in Notlage	37	16	76,19%	21
Tier in Notlage	5	0	0,00%	5
Unterstützung anderer Löschzüge	20	-2	-9,09%	22
Blinde Alarme	21	-7	-25,00%	28
Böswillige Alarme	8	6	300,00%	2

1.1.3. Löschzug Anrath

Im Löschzug Anrath sind **1.012 Einsatzstunden** angefallen.
Die Einsätze verteilen sich wie folgt:

Arten der Einsätze Löschzug Anrath	2013	Veränderung absolut	prozentual	2012
	Einsätze			
Gesamteinsätze	111	19	20,65%	92
Kleinbrände A	6	3	100,00%	3
Kleinbrände B	6	1	20,00%	5
Mittelbrände	1	-1	-50,00%	2
Großbrände	0	0		0
Wassereinsätze	1	1		0
Sturmeinsätze	5	2	66,67%	3
GSG-Einsätze	0	0		0
Hilfeleistung nach VU	3	0	0,00%	3
Ölspur	4	-1	-20,00%	5
sonstige Hilfeleistungen	5	-1	-16,67%	6
Mensch in Notlage	10	-1	-9,09%	11
Tier in Notlage	0	-1	-100,00%	1
Unterstützung anderer Löschzüge	26	-4	-13,33%	30
Blinde Alarme	29	10	52,63%	19
Böswillige Alarme	15	11	275,00%	4

1.1.4. Löschzug Schiefbahn

Im Löschzug Schiefbahn sind **880 Einsatzstunden** angefallen.

Die Einsätze verteilen sich wie folgt:

Arten der Einsätze Löschzug Schiefbahn	2013 Einsätze	Veränderung absolut	prozentual	2012
Gesamteinsätze	80	-16	-16,67%	96
Kleinbrände A	6	1	20,00%	5
Kleinbrände B	6	0	0,00%	6
Mittelbrände	2	-1	-33,33%	3
Großbrände	0	0		0
Wassereinsätze	0	-1	-100,00%	1
Sturmeinsätze	2	2		0
GSG-Einsätze	3	-5	-62,50%	8
Hilfeleistung nach VU	4	-7	-63,64%	11
Ölspur	8	4	100,00%	4
sonstige Hilfeleistungen	8	-3	-27,27%	11
Mensch in Notlage	16	9	128,57%	7
Tier in Notlage	2	-1	-33,33%	3
Unterstützung anderer Löschzüge	12	-7	-36,84%	19
Blinde Alarmer	11	-7	-38,89%	18
Böswillige Alarmer	0	0		0

1.1.5. Löschzug Neersen

Im Löschzug Neersen sind **290 Einsatzstunden** angefallen.

Die Einsätze verteilen sich wie folgt:

Arten der Einsätze Löschzug Neersen	2013 Einsätze	Veränderung absolut	prozentual	2012
Gesamteinsätze	24	-7	-22,58%	31
Kleinbrände A	2	-1	-33,33%	3
Kleinbrände B	6	4	200,00%	2
Mittelbrände	2	1	100,00%	1
Großbrände	0	0		0
Wassereinsätze	1	-1	-50,00%	2
Sturmeinsätze	1	-1	-50,00%	2
GSG-Einsätze	0	-4	-100,00%	4
Hilfeleistung nach VU	2	-2	-50,00%	4
Ölspur	0	-1	-100,00%	1
sonstige Hilfeleistungen	2	-3	-60,00%	5
Mensch in Notlage	1	1		0
Tier in Notlage	2	0	0,00%	2
Unterstützung anderer Löschzüge	2	1	100,00%	1
Blinde Alarmer	3	-1	-25,00%	4
Böswillige Alarmer	0	0		0

1.1.6. Löschzug Clörath

Im Löschzug Clörath sind **504 Einsatzstunden** angefallen.

Die Einsätze verteilen sich wie folgt:

Arten der Einsätze	2013	Veränderung		2012
Löschzug Clörath	Einsätze	absolut	prozentual	
Gesamteinsätze	67	47	235,00%	20
Kleinbrände A	8	2	33,33%	6
Kleinbrände B	1	1		0
Mittelbrände	0	0		0
Großbrände	0	-2	-100,00%	2
Wassereinsätze	0	0		0
Sturmeinsätze	1	-1	-50,00%	2
GSG-Einsätze	0	0		0
Hilfeleistung nach VU	3	1	50,00%	2
Ölspur	0	-2	-100,00%	2
sonstige Hilfeleistungen	0	0		0
Mensch in Notlage	3	1	50,00%	2
Tier in Notlage	0	-1	-100,00%	1
Unterstützung anderer Löschzüge	51	48	1600,00%	3
Blinde Alarmer	0	0		0
Böswillige Alarmer	0	0		0

1.1.7. Einsätze auf Kreisebene / Überörtliche Hilfe

Im Berichtsjahr wurde von den Kameraden der Wehr bei den folgenden vier Einsätzen überörtlich geholfen:

Datum	Ort und Einsatz	eingesetzte Löschzüge
01.04.13	Ein Dachstuhl brannte in Tönisvorst. Das HLF des Löschzuges Clörath stand zur Verstärkung der Einsatzkräfte in Bereitstellung	LZ-Clörath
Im Mai 2013	Bombenverdachtsfall in Tönisvorst. Hier wurde mit der Einsatzplanung begonnen, da mit einer Evakuierung eines großen Bereiches zu rechnen war. Zur Bombensprengung kam es nicht, da keine Bombe gefunden wurde.	LZ-Willich
10.-13.08.13	Hochwasser im Süden und Osten Deutschlands. Mit der 3. NRW-Einsatzbereitschaft fuhren wir nach Magdeburg um dort Hilfe zu leisten	LZ-Willich LZ-Anrath
22.09.13	Die ABC-Erkunder waren bei einem Ammoniakaustritt in Viersen für Messaufgaben eingesetzt	LZ-Anrath

Die dabei geleisteten Stunden sind bereits unter 1.1.1. erfasst.

1.1.8. Besondere Einsätze

Von den geleisteten Einsätzen werden an dieser Stelle einige kurz dargestellt. Sie zeigen das Spektrum der Anforderungen an die Feuerwehr der Stadt Willich.

Datum	Einsatz	eingesetzte Löschzüge
10.01.13	Ammoniakaustritt auf einem Betriebsgelände am Nordkanal Bei Wartungsarbeiten löste sich ein Stopfen, so dass Ammoniak austreten konnte. Da die Gaswolke Richtung Autobahn zog, wurde auch der GW-Mess der Feuerwehr Viersen eingesetzt. Er nahm Messproben in der Umgebung und in den Kanälen.	LZ-Willich LZ-Anrath LZ-Schiefbahn FW-Viersen
20.01.13	Ein bislang unbekannter Täter hatte eine Strohmiete mit ca. 120 Ballen in Brand gesetzt. Die Feuerwehr ließ das Stroh kontrolliert abbrennen. Zwei Straßenbäume fingen ebenfalls Feuer und mussten gefällt werden.	LZ-Willich
20.01.13	Wir wurden zu einem brennenden Gartenhaus an der Rohrzieherstr gerufen. Aus bisher ungeklärter Ursache war das etwa 8 mal 8 m große Gartenhaus in einem Schrebergarten in Brand geraten. Die Kriminalpolizei hat die Ermittlungen aufgenommen, da eine Brandstiftung nicht ausgeschlossen werden konnte.	LZ-Willich LZ-Anrath
25.01.13	Beim Brand eines Nebengebäudes auf dem Süderspiek konnte das Übergreifen des Feuers auf das Haupthaus verhindert werden. Es entstand erheblicher Sachschaden.	LZ-Willich LZ-Anrath LZ-Schiefbahn
26.01.13	Gerade waren wir dabei nach dem Großbrand auf dem Süderspiek unsere Gerätschaften wieder zu verlasten, erreichte uns der nächste Alarm. Wir rückten zu einem VU auf der L461 aus . Dort fuhr ein Pkw frontal gegen einen Baum. Der vermutlich nicht angeschnallte Fahrer war sofort tot. Da ersten Meldungen zu Folge möglicherweise eine zweite Person im Fahrzeug saß, wurde ein Polizeihubschrauber eingesetzt, der das Umfeld der Unfallstelle nach der zweiten Person absuchte. Die Suche verlief ergebnislos.	LZ-Willich LZ-Anrath
30.01.13	Ein Pferd klemmte mit dem Hinterhuf auf Kopfhöhe im Gestänge seiner Box auf dem Niersweg fest. Mittels Spreizer wurde das Tier aus der Notlage befreit und durch einen Tierarzt versorgt.	LZ-Neersen
02.02.13	Ein alltäglicher Einsatz für uns, die Rahmenbedingen machen ihn aber erwähnenswert. Wir stellten für den Rettungsdienst einen Zugang in ein Haus zu einer hilfsbedürftigen Person Zum Schickerhof sicher. Soweit die Normalität. Ein uns gefolger besoffener Autofahrer beleidigte uns und zeigte sich in keiner Weise einsichtig. Selbst die vier anwesenden Polizisten hatten Probleme ihn zu bändigen.	LZ-Willich
05.03.13	Ein Müllcontainer mit einer Presse brannte auf der Hanns-Martin-Schleyer-Straße. Diesen Einsatz hätten wir vor 10 Jahren nicht selbstständig abarbeiten können. Denn nur unser WLF machte es möglich, den Container zu kippen und danach den Müll mit Schwertschaum abzulöschen.	LZ-Willich LZ-Clörath
08.03.13	Eine Fahrzeugpanne auf der A44 wurde einem Lkw-Fahrer zum Verhängnis. Bei dem Versuch an seinem Kleinlaster eine Reparatur durchzuführen wurde der Mann aus Viersen von einem anderen Lkw erfasst und tödlich verletzt.	LZ-Willich
05.05.13	Nachts um 1:00 Uhr wurden wir zu einem Zimmerbrand Im Wegerfeld gerufen. Vor Ort stellt sich heraus, dass ein Paar auf dem Balkon grillte. Es war damit kein Einsatz für uns. Man darf sich aus unserer Sicht allerdings fragen, ob 1:00 Uhr eine gute Zeit zum Grillen ist.	LZ-Willich
07.07.13	Der Trafforaum beim Unternehmen Pampus brannte. Nachdem der Raum stromlos geschaltet wurde, konnte mit Hilfe von CO-Löschern das Feuer rasch bekämpft werden.	LZ-Willich LZ-Anrath LZ-Schiefbahn

Datum	Einsatz	eingesetzte Löschzüge
09.08.13	Ein Wagen durchschlägt den Schallschutz auf der A 44 und stürzt fünf Meter tief auf einen Feldweg. Der Unfallfahrer verstarb an der Unfallstelle.	LZ-Willich
09.08.13	Ein folgenschwerer Verkehrsunfall ereignete sich auf der L361 . Ein Sattelzug auf der L361 aus Anrath kommend fuhr in Richtung zur Autobahn A44. Aus bislang ungeklärter Ursache geriet er auf die Gegenfahrbahn und stieß dort frontal mit dem entgegenkommenden PKW zusammen. Bei dem Unfall erlitt der Fahrer des PKW lebensgefährliche Verletzungen. Die drei weiteren Insassen des PKW wurden leicht verletzt. Auch der LKW Fahrer trug leichte Verletzungen davon.	LZ-Willich
24.08.13	Zwei junge Männer starben in den frühen Morgenstunden bei einem Verkehrsunfall auf der A 44 . Ein weiterer Verkehrsteilnehmer wurde schwer verletzt.	LZ-Willich
28.08.-05.09.13	Insgesamt brannten 530 Hauballen direkt neben der A 52 in voller Ausdehnung. Insgesamt fuhr man 6 mal zu dieser Einsatzstelle, da Passanten immer wieder aufsteigenden Rauch der Leitstelle meldeten.	LZ-Willich LZ-Schiefbahn LZ-Neersen
07.09.13	Der leichtfertige Umgang mit einer Zigarette verursachte vermutlich einen Wohnungsbrand auf der Linsellesstr. Der Wohnungsinhaber war offensichtlich mit einer entzündeten Zigarette eingeschlafen.	LZ-Willich LZ-Anrath LZ-Schiefbahn
23.10.13	An einer privaten Baustelle auf der Büdericher Straße rutschte eine Betonplatte ab und begrub einen Bauarbeiter unter sich. Der Bauarbeiter verstarb noch an der Unfallstelle	LZ-Willich LZ-Schiefbahn FW-M`gladbach
24.10.13	Durch Bauarbeiten wurde im Kreuzungsbereich Hauptstr./Kickenstr. eine Hauptwasserleitung beschädigt. Der gesamte Kreuzungsbereich wurde überflutet und die Straße unterspült. Anwohner wurden durch die Feuerwehr mit Wasser versorgt.	LZ-Neersen
31.10.13	Eine Gartenlaube brannte auf der Neersener Straße bis auf die Grundmauern nieder	LZ-Anrath LZ-Clörath
25.11.13	Etwa 900 Strohballen verbrannten auf einer Wiese auf der Moosheide. Es besteht Verdacht der Brandstiftung, da am Brandort Grillanzünder sichergestellt wurde.	LZ-Willich
24.12.13	Ein Baum stürzte auf die Oberleitung der Bahnstrecke . Er beschädigte dabei die Leitung auf einer Länge von 600 Metern.	LZ-Willich LZ-Anrath

1.2. Übungen

Die Übungen der Löschzüge und der Jugendfeuerwehr können aufgeteilt werden in die Kategorien:

- Reguläre Übungen (nach Dienstplan)
- Alarm-, Groß- und Sonderübungen
- Leistungsnachweis

1.2.1. Reguläre Übungen

Im Geschäftsjahr 2013 wurden **11.083 Dienststunden** für reguläre Übungen geleistet.

Im Detail:

	2013 Stunden	Veränderung zum Vorjahr	Anteil LZ an Gesamtwehr	Anzahl Übungen	2012 Stunden	Anzahl Übungen
Gesamtwehr	11.083	12,01%			9.895	
LZ-Willich	2.490	23,33%	22,47%	27	2.019	24
LZ-Anrath	1.034	-26,93%	9,33%	25	1.415	31
LZ-Schiefbahn	2.418	-8,27%	21,82%	48	2.636	48
LZ-Neersen	1.134	-10,00%	10,23%	25	1.260	30
LZ-Clörath	1.123	-7,72%	10,13%	24	1.217	25
Jugendfeuerwehr	2.884	113,95%	26,02%	50	1.348	33

Grafisch stellt sich die Verteilung der Übungsstunden auf die einzelnen Löschzüge wie folgt dar:

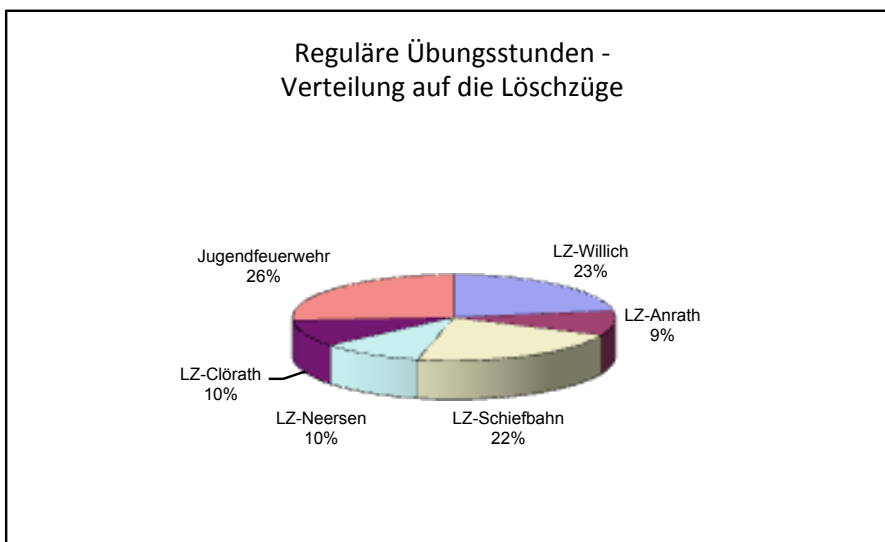

1.2.2. Besondere Übungen

1.2.2.1. Alarm-, Groß- und Sonderübungen

Bei Alarm-, Groß - und Sonderübungen wurden **655 Stunden** abgeleistet.
Die folgenden Übungen fanden statt.

Datum	Beschreibung	Löschzug
21.09.13	Unterweisung Motorkettensäge	LZ-Willich
27.12.13	CSA	LZ-Willich
Im GJ	Objektübung HPZ Hochbend gemeinsam mit dem Löschzug Vorst sowie weitere sechs Sonderübungen	LZ-Anrath

Ferner sind die folgenden Übungen besonders erwähnenswert:

Datum	Übung	Löschzug
15.03.13	Gemeinsamer Übungsabend der Löschzüge Schiefbahn und Neersen am Schloss Neersen	LZ-Schiefbahn LZ-Neersen
27.06.13	Übung mit der DLK Willich und der Polizei. Unterstützung der Polizei bei der Unfallaufnahme.	LZ-Clörath
29.06.13	Objektübung an der „Brücke“ in Neersen	JF

1.2.2.2. Leistungsnachweis / Kreispokal (JF)

Auch beim Leistungsnachweis waren die Kameraden aktiv. Sie leisteten dafür insgesamt **718 Stunden**.

Im Detail:

	2013					2012
	Gesamtstunden	Stunden Übungen	Durchführung	Schiedsrichter/ Riegenführer	Veränderung zum Vorjahr	Gesamtstunden
Gesamtwehr	718	425	220	73	-26,21%	973
LZ-Willich	13			13	0,00%	13
LZ-Anrath	67	25	30	12	-44,17%	120
LZ-Schiefbahn	558	370	170	18	43,08%	390
LZ-Neersen						
LZ-Clörath	80	30	20	30	0,00%	80
Jugendfeuerwehr						370

Grafisch stellt sich die Verteilung der Stunden für den Leistungsnachweis / Kreispokal auf die einzelnen Löschzüge wie folgt dar:

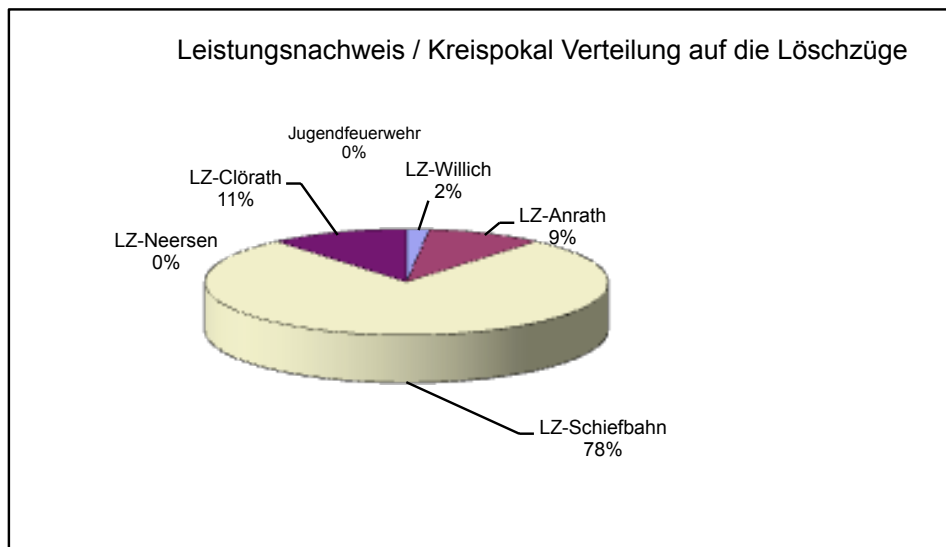

1.2.3. Zusammenfassung Übungsstunden

Insgesamt wurden 2013 von allen aktiven Kameraden (einschließlich der Jugendfeuerwehr) **12.456 Stunden** für Übungen aufgebracht. Auf jede Einsatzstunde kommen somit knapp **2 Übungsstunden**.

	2013				2012			
	Gesamtstunden	reguläre Übungen	Alarm-/Groß-Sonderübungen	Leistungsnachweis	Gesamtstunden	reguläre Übungen	Alarm-/Groß-Sonderübungen	Leistungsnachweis
Gesamtwehr	12.456	11.083	655	718	11.184	9.895	316	973
LZ-Willich	2.587	2.490	84	13	2.348	2.019	316	13
LZ-Anrath	1.449	1.034	348	67	1.535	1.415	0	120
LZ-Schiefbahn	2.976	2.418	0	558	3.026	2.636	0	390
LZ-Neersen	1.134	1.134	0	0	1.260	1.260	0	0
LZ-Clörath	1.203	1.123	0	80	1.297	1.217	0	80
Jugendfeuerwehr	2.884	2.884	0	0	1.718	1.348	0	370

Gesamtübungsstunden - Veränderung

absolut					prozentual			
	Gesamtstunden	reguläre Übungen	Alarm-/Groß-Sonderübungen	Leistungsnachweis	Gesamtstunden	reguläre Übungen	Alarm-/Groß-Sonderübungen	Leistungsnachweis
Gesamtwehr	1.272	1.188	339	-255	11,37%	12,01%	107,28%	-26,21%
LZ-Willich	239	471	-232	0	10,18%	23,33%	-73,42%	0,00%
LZ-Anrath	-87	-381	348	-53	-5,64%	-26,93%		-44,17%
LZ-Schiefbahn	-50	-218	0	168	-1,65%	-8,27%		43,08%
LZ-Neersen	-126	-126	0	0	-10,00%	-10,00%		
LZ-Clörath	-94	-94	0	0	-7,25%	-7,72%		0,00%
Jugendfeuerwehr	1.166	1.536	0	0	67,87%	113,95%		0,00%

Grafisch stellt sich die Verteilung der Gesamtübungsstunden auf die einzelnen Arten bzw. Löschzüge wie folgt dar:

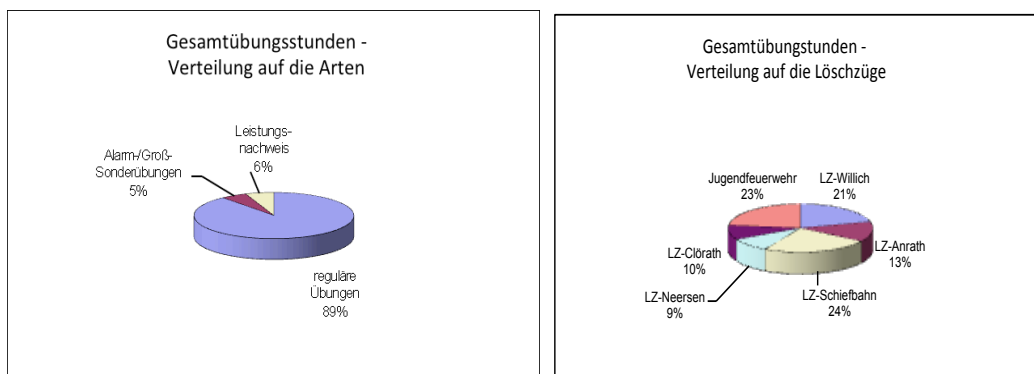

1.2.4. Lehrgänge am Institut der Feuerwehr, Münster

Am IdF wurden die folgenden Lehrgänge/Seminare, mit den jeweils aufgeführten Kameraden, durchgeführt. Sie benötigten hierfür **336 Stunden**.

<u>Krisenstabsübung Kreis Viersen - 16 Stunden</u>		<u>S: Ölbeseitigung auf Straßenflächen - 8 Stunden</u>	
StBI Thomas Metzger	LZ-Willich	BOI Bernd Kreuels	LZ-Schiefbahn
<u>F/B - Führen im ABC-Einsatz - 80 Stunden</u>		BI Bernd Ihlenfeld	LZ-Schiefbahn
OBM Leo Nys	LZ-Willich	BM Denis Flick	LZ-Schiefbahn
		BM Dominik Schulze	LZ-Schiefbahn
<u>F-Ausbilder in der Feuerwehr - 40 Stunden</u>		<u>S: Kommunikation mit Menschen fremder Kulturen - 8 Stunden</u>	
OBM Johannes Zensen	LZ-Willich	BI Bernd Ihlenfeld	LZ-Schiefbahn
<u>S: Gebäudeschäden / Einsturz - 8 Stunden</u>		<u>S: Zusammenarbeit von Führungskräften Feuerwehr und Rettungsdienst - 8 Stunden</u>	
BOI Bernhard Silkens	LZ-Willich	BI Bernd Ihlenfeld	LZ-Schiefbahn
BM Frank Lardong	LZ-Neersen		
<u>S: Öffentlichkeitsarbeit - 8 Stunden</u>		<u>S: Flugunfälle</u>	
OBM Johannes Zensen	LZ-Willich	BI Bernd Ihlenfeld	LZ-Schiefbahn
BI Bernd Ihlenfeld	LZ-Schiefbahn	<u>S: Maschinisten und Gerätewarte - 8 Stunden</u>	
<u>S: Patientengerechte techn. Rettung - 8 Stunden</u>		OBM Benjamin Rutz	LZ-Schiefbahn
BM Denis Flick	LZ-Schiefbahn	UBM Peter Thelen	LZ-Clörath
BM Dominik Schulze	LZ-Schiefbahn		

1.2.5. Lehrgänge auf Kreisebene

Auf Kreisebene wurden, wie auch in den vergangenen Jahren, eine Vielzahl unterschiedlicher Lehrgänge besucht. Dafür wurden **2.494 Stunden** auf sich genommen.

Truppführer - 60 Stunden

OFM Marcel Wrazidlo	LZ-Willich
OFM Cedric Schipanski	LZ-Schiefbahn
OFM Lars Reinardy	LZ-Neersen
OFM Georg Draack	LZ-Clörath

ABC I Grundlehrgang - 52 Stunden

FM Daniel Voorter	LZ-Willich
OFM Marcel Engels	LZ-Anrath
UBM Saskia Schmitz	LZ-Schiefbahn
UBM Patrick Major	LZ-Neersen

ABC II Grundlehrgang - 52 Stunden

UBM Marc Heuser	LZ-Willich
UBM Sebastian Schrang	LZ-Willich
UBM Sebastian Hofer	LZ-Anrath
UBM Alexander Koch	LZ-Schiefbahn
UBM Daniel Ryfisch	LZ-Schiefbahn

Atenschutzgeräteträger Grundlehrgang - 25 Stunden

FMA Oliver Claßen	LZ-Willich
FMA Julian Gaubitz	LZ-Willich
FMA Jörn Witzorky	LZ-Willich
FMA Christian Mertens	LZ-Schiefbahn
FM Andreas Manns	LZ-Clörath

Sprechfunkgrundlehrgang - 21 Stunden

UBM Annika Faßbender	LZ-Willich
FMA Jörn Witzorky	LZ-Willich
UBM Saskia Schmitz	LZ-Schiefbahn
OFM Cedric Schipanski	LZ-Schiefbahn
FM Thilo Freund	LZ-Neersen
FM Maik Kivelip	LZ-Neersen
OFM Benedikt Wozniczak	LZ-Clörath
FM Alexander Manns	LZ-Clörath

Maschinistengrundlehrgang - 48 Stunden

UBM Annika Faßbender	LZ-Willich
OFM Jens Caris	LZ-Willich
OFM Fabian Jeziorek	LZ-Willich
OFM Benjamin Beis	LZ-Schiefbahn
OFM Tim Carlsson	LZ-Schiefbahn
OFM Mathias Pauen	LZ-Schiefbahn

Maschinistengrundlehrgang - 48 Stunden (Fortsetzung)

OFM Matthias Gerhards	LZ-Neersen
OFM Philipp Glasmacher	LZ-Clörath

Atenschutzfortbildung - 3 Std.

BOI Bernhard Silkens	LZ-Willich
BI Herbert Aretz	LZ-Willich
BI Marc Brücher	LZ-Willich
BI Bernd Teschen	LZ-Willich
HBM Thomas Heyes	LZ-Willich
OBM Klaus Caris	LZ-Willich
OBM Michael Grumbach	LZ-Willich
OBM Leo Nys	LZ-Willich
OBM Johannes Zensen	LZ-Willich
BM Marco Himmelmann	LZ-Willich
BM Tobias Poppe	LZ-Willich
BM Hanno Schöler	LZ-Willich
UBM Mario Artl	LZ-Willich
UBM Markus Bonacker	LZ-Willich
UBM Annika Faßbender	LZ-Willich
UBM Marc Heuser	LZ-Willich
UBM Jörg Klang	LZ-Willich
UBM Stefan Krüger	LZ-Willich
UBM Denis Pilgram	LZ-Willich
UBM Alexander Quint	LZ-Willich
UBM Michael Schäfer	LZ-Willich
UBM Dennis Schliekmann	LZ-Willich
UBM Rafael Smolarczyk	LZ-Willich
UBM Jan van Vlorop	LZ-Willich
OFM Tim Barkow	LZ-Willich
OFM Daniel Henrichs	LZ-Willich
OFM Fabian Jeziorek	LZ-Willich
OFM Aldo Mix	LZ-Willich
OFM Marcel Schmitz	LZ-Willich
OFM Nils van der Velden	LZ-Willich
OFM Marcel Wrazidlo	LZ-Willich
FM Jens Caris	LZ-Willich
FM Daniel Voorter	LZ-Willich
StBI Michael Knauf	LZ-Anrath
BI Reiner Thelen	LZ-Anrath
HBM Lars Greiner	LZ-Anrath
OBM Thomas Kirchrath	LZ-Anrath
OBM Thomas Knauf	LZ-Anrath
UBM Roman Brockmanns von der Linden	LZ-Anrath
UBM Sebastian Hofer	LZ-Anrath
UBM Justus Pelss	LZ-Anrath
UBM Oliver Zellmann	LZ-Anrath

Atemschutzfortbildung - 3 Std.
(Fortsetzung)

OFM Marcell Engels	LZ-Anrath
OFM Christopher Schmitz	LZ-Anrath
OFM Carsten Stuwe	LZ-Anrath
FM Christoph Bayertz	LZ-Anrath
FM Rene Engels	LZ-Anrath
BI Bernd Ihlenfeld	LZ-Schiefbahn
HBM Michael Klein	LZ-Schiefbahn
OBM Markus Kox	LZ-Schiefbahn
OBM Benjamin Rutz	LZ-Schiefbahn
BM Denis Flick	LZ-Schiefbahn
BM Dominik Oyen	LZ-Schiefbahn
BM Dominik Schulze	LZ-Schiefbahn
UBM Alexander Koch	LZ-Schiefbahn
UBM Frank Mertens	LZ-Schiefbahn
UBM Daniel Ryfisch	LZ-Schiefbahn
UBM Herbert Schleumer,	LZ-Schiefbahn
UBM Saskia Schmitz	LZ-Schiefbahn
HFM Oliver Scholz	LZ-Schiefbahn
OFM Michael Beckers	LZ-Schiefbahn
OFM Benjamin Beis	LZ-Schiefbahn
OFM Philipp Klaus	LZ-Schiefbahn
OFM Mathias Pauen	LZ-Schiefbahn
OFM Cedric Schipanski	LZ-Schiefbahn
BI Georg Junkers	LZ-Neersen
BI Rudi Schaubé	LZ-Neersen
BM Timm Schulze	LZ-Neersen
UBM Patrick Kapschick	LZ-Neersen
UBM Christian Mankertz	LZ-Neersen
UBM Patrick Major	LZ-Neersen
UBM Markus PIERCE	LZ-Neersen
UBM Jürgen Weißenborn	LZ-Neersen
OFM Matthias Deutmarg	LZ-Neersen
OFM Heiner Kùpper	LZ-Neersen
OFM Lars Reinardy	LZ-Neersen
OFM Dirk Vollberg	LZ-Neersen
FM Thilo Freund	LZ-Neersen
FM Maik Kivélip	LZ-Neersen
BOI Joachim Stauten	LZ-Clörath
OBM Michael Schmitz	LZ-Clörath
BM André Sieben	LZ-Clörath
UBM Andreas Brons	LZ-Clörath
UBM Manuel Fernandez	LZ-Clörath
UBM Peter Rùbner	LZ-Clörath
UBM Stefan Smeets	LZ-Clörath
UBM Werner Weyers	LZ-Clörath
UBM Peter Thelen	LZ-Clörath
HFM Hans Kóttelwesch	LZ-Clörath
OFM Georg Draack	LZ-Clörath
OFM Philipp Glasmacher	LZ-Clörath
OFM Christian Ingmanns	LZ-Clörath
OFM Simon Ingmanns	LZ-Clörath
OFM René Recken	LZ-Clörath
OFM Michael Schallénburger	LZ-Clörath
OFM Ferdi Thees	LZ-Clörath
OFM Benedikt Wozniczak	LZ-Clörath

Atemschutzfortbildung - 3 Std.
(Fortsetzung)

FM David Kuntzsch	LZ-Clörath
FM Lukas Lambertz	LZ-Clörath
<u>G26 - 3 Stunden</u>	
BI Herbert Aretz	LZ-Willich
BI Bernd Teschen	LZ-Willich
HBM Thomas Heyes	LZ-Willich
OBM Klaus Caris	LZ-Willich
OBM Mark Krahnén	LZ-Willich
OBM Leo Nys	LZ-Willich
BM Stefan Engel	LZ-Willich
BM Marco Himmelmann	LZ-Willich
UBM Mario Art	LZ-Willich
UBM Markus Bonacker	LZ-Willich
UBM Amir Hassanloo	LZ-Willich
UBM Denis Pilgram	LZ-Willich
UBM Dennis Schliekmann	LZ-Willich
UBM Guido Sickert	LZ-Willich
OFM Daniel Henrichs	LZ-Willich
OFM Fabian Jeziorek	LZ-Willich
OFM Aldo Mix	LZ-Willich
FM Jens Caris	LZ-Willich
FM Jean-Pierre Klein	LZ-Willich
FM Sebastian Rick	LZ-Willich
FMA Marcel Terglane	LZ-Willich
StBI Michael Knauf	LZ-Anrath
BI Reiner Thelen	LZ-Anrath
OBM Thomas Kirchrath	LZ-Anrath
OBM Thomas Knauf	LZ-Anrath
OBM Stefan Koy	LZ-Anrath
BM Christian Leinkauf	LZ-Anrath
UBM Thomas Beßling	LZ-Anrath
UBM Bernd Rossmann	LZ-Anrath
UBM Uwe Rossmann	LZ-Anrath
OFM Christian Poscher	LZ-Anrath
OFM Christopher Schmitz	LZ-Anrath
BI Bernd Ihlenfeld	LZ-Schiefbahn
HBM Michael Klein	LZ-Schiefbahn
UBM Patrick Michels	LZ-Schiefbahn
UBM Herbert Schleumer	LZ-Schiefbahn
OFM Philipp Klaus,	LZ-Schiefbahn
OFM Thore Kretschmann	LZ-Schiefbahn
OFM Mathias Pauen	LZ-Schiefbahn
UBM Jürgen Weißenborn	LZ-Neersen
BOI Joachim Stauten	LZ-Clörath
OBM Michael Schmitz	LZ-Clörath
BM Andre Sieben	LZ-Clörath
<u>Aufbauseminar Digitalfunk – 8 Stunden</u>	
StBI Thomas Jeziorek	LZ-Willich
StBI Thomas Metzner	LZ-Willich
BOI Bernhard Silkens	LZ-Willich
BI Herbert Aretz	LZ-Willich

Aufbauseminar Digitalfunk –
8 Stunden (Fortsetzung)

BI Marc Brücher	LZ-Willich
BI Achim Hasenbeck	LZ-Willich
BI Bernd Teschen	LZ-Willich
OBM Michael Grumbach	LZ-Willich
OBM Thomas Josten	LZ-Willich
OBM Leo Nys	LZ-Willich
OBM Alexander Wynands	LZ-Willich
OBM Johannes Zensen	LZ-Willich
BM Marco Himmelmann	LZ-Willich
BM Hanno Schöler	LZ-Willich
UBM Mario Art	LZ-Willich
UBM Markus Bonacker	LZ-Willich
UBM Annika Faßbender	LZ-Willich
UBM Marc Heuser	LZ-Willich
UBM Jörg Klang	LZ-Willich
UBM Stefan Krüger	LZ-Willich
UBM Alexander Quint	LZ-Willich
UBM Andreas Radke	LZ-Willich
UBM Michael Schäfer	LZ-Willich
UBM Dennis Schliekmann	LZ-Willich
UBM Holger Schmidt	LZ-Willich
UBM Sebastian Schrang	LZ-Willich
UBM Guido Sickert	LZ-Willich
UBM Jan van Vlorop	LZ-Willich
HFM Peter Maier	LZ-Willich
OFM Tim Barkow	LZ-Willich
OFM Jan Hammerschmitt	LZ-Willich
OFM Daniel Henrichs	LZ-Willich
OFM Fabian Jeziorek	LZ-Willich
OFM Simon Maier	LZ-Willich
OFM Aldo Mix	LZ-Willich
OFM Nils van der Velden	LZ-Willich
OFM Marcel Wrazidlo	LZ-Willich
FM Jens Caris	LZ-Willich
StBI Klaus Thomas Riedel	LZ-Anrath
STBI Michael Knauf	LZ-Anrath
OBM Stefan Koy	LZ-Anrath
BOI Bernd Kretschmann	LZ-Schiefbahn
BOI Bernd Kreuels	LZ-Schiefbahn
BOI Ralf Okonnek	LZ-Schiefbahn

Aufbauseminar Digitalfunk –
8 Stunden (Fortsetzung)

HBM Michael Klein	LZ-Schiefbahn
HBM Hans-Peter Weuthen	LZ-Schiefbahn
OBM Markus Kox	LZ-Schiefbahn
BM Dominik Schulze	LZ-Schiefbahn
UBM Alexander Koch	LZ-Schiefbahn
UBM Frank Mertens	LZ-Schiefbahn
UBM Patrick Michels	LZ-Schiefbahn
UBM Norbert Pauen	LZ-Schiefbahn
UBM Daniel Ryfisch	LZ-Schiefbahn
UBM Norbert Silkens	LZ-Schiefbahn
OFM Daniel Glotzbach	LZ-Schiefbahn
OFM Philipp Klaus	LZ-Schiefbahn
OFM Thore Kretschmann	LZ-Schiefbahn
OFM Ralf Stevens	LZ-Schiefbahn
FMA Christian Mertens	LZ-Schiefbahn
StBI Heinz-Josef Pierkes	LZ-Neersen
BI Stephan Gaussemann	LZ-Neersen
BI Georg Junkers	LZ-Neersen
HBM Jürgen Mühlsteff	LZ-Neersen
HBM Peter Silkens	LZ-Neersen
BI Rudi Schaub	LZ-Neersen
BM Timm Schulze	LZ-Neersen
UBM Carsten Groth	LZ-Neersen
UBM André Ilski	LZ-Neersen
UBM Patrick Kapschick	LZ-Neersen
UBM Christian Klöters	LZ-Neersen
UBM Patrick Major	LZ-Neersen
UBM Christian Mankertz	LZ-Neersen
UBM Markus Pierkes	LZ-Neersen
UBM Michael Ramrath	LZ-Neersen
UBM Jürgen Weißenborn	LZ-Neersen
HFM Adi Deutmarg	LZ-Neersen
OFM Matthias Deutmarg	LZ-Neersen
OFM Matthias Gerhards	LZ-Neersen
OFM Heiner Küpper	LZ-Neersen
OFM Lars Reinardy	LZ-Neersen
OFM René Stieger	LZ-Neersen
OFM Dirk Vollberg	LZ-Neersen
BOI Joachim Stauten	LZ-Clörath
OBM Michael Schmitz	LZ-Clörath
BM Andre Sieben	LZ-Clörath

1.2.6. Lehrgänge in der Stadt Willich

In der Stadt Willich wurden die folgenden Lehrgänge, mit den jeweils aufgeführten Kameraden, durchgeführt. Hier bildete man sich **2.298 Stunden** weiter.

Truppmann - Modul 1/2
mit Erster Hilfe - 100 Stunden

FM Oliver Claßen	LZ-Willich
FM Jean-Pierre Klein	LZ-Willich
FM Sebastian Rick	LZ-Willich
FMA Lars Clemens	LZ-Willich
FMA Julian Gaubitz	LZ-Willich
FMA Phillipp Grund	LZ-Willich
FMA Lukas Kothen	LZ-Willich
FMA Pascal Steppen	LZ-Willich
FMA Jörn Witzorky	LZ-Willich
FMA Sven Falk (keine Erste Hilfe)	LZ-Schiefbahn
FMA Christian Mertens	LZ-Schiefbahn
FM Niklas Nieendick	LZ-Neersen
FMA Liane Stobernack	LZ-Neersen
FM Patrick Köttelwesch	LZ-Clörath
FM Alexander Manns	LZ-Clörath
FM Bernd Pascher	LZ-Clörath

Stabsgrundausbildung –
15 Stunden

StBI Thomas Jeziorek	LZ-Willich
StBI Thomas Metzger	LZ-Willich
BOI Bernhard Silkens	LZ-Willich
BI Marc Brücher	LZ-Willich
BI Achim Hasenbeck	LZ-Willich
OBM Helmut Bischof	LZ-Willich
OBM Johannes Zensen	LZ-Willich
BM Tobias Poppe	LZ-Willich
UBM Christian Dohmgans	LZ-Willich
UBM Amir Hasanloo	LZ-Willich
UBM Bernd Hückels	LZ-Willich
StBIMichael Knauf	LZ-Anrath
BOI Bernd Kreuels	LZ-Schiefbahn
BOI Ralf Okonnek	LZ-Schiefbahn
HBM Michael Klein	LZ-Schiefbahn
OBM Joachim Knuppertz	LZ-Schiefbahn
BM Denis Flick	LZ-Schiefbahn

Stabsgrundausbildung –
15 Stunden (Fortsetzung)

UBM Dominik Oyen	LZ-Schiefbahn
OFM Benjamin Beis	LZ-Schiefbahn
OFM Daniel Glotzbach	LZ-Schiefbahn
OFM Cedric Schipanski	LZ-Schiefbahn
BI Rudolf Schaubé	LZ-Neersen
HBM Jürgen Mühlsteff	LZ-Neersen
BM Frank Lardong	LZ-Neersen

DL-Fortbildung - 8 Stunden

BOI Bernhard Silkens	LZ-Willich
BI Achim Hasenbeck	LZ-Willich
OBM Thomas Josten	LZ-Willich
OBM Alexander Wynands	LZ-Willich
BM Tobias Poppe	LZ-Willich
UBM Markus Bonacker	LZ-Willich
UBM Bernd Hückels	LZ-Willich
UBM Jörg Klang	LZ-Willich
UBM Stefan Krüger	LZ-Willich
UBM Holger Schmidt	LZ-Willich
UBM Guido Sickert	LZ-Willich
BOI Heiner Schmitz	LZ-Anrath
OBM Christian Schmitz	LZ-Anrath
UBM Thomas Beßling	LZ-Anrath
UBM Andreas Schmitz	LZ-Anrath
BOI Bernd Kreuels	LZ-Schiefbahn
BI Bernd Ihlenfeld	LZ-Schiefbahn
HBM Michael Klein	LZ-Schiefbahn
OBM Joachim Knuppertz	LZ-Schiefbahn
OBM Benjamin Rutz	LZ-Schiefbahn
BM Dominik Schulze	LZ-Schiefbahn
BM Denis Flick	LZ-Schiefbahn
UBM Ralf Holzapfel	LZ-Schiefbahn
HFM Oliver Scholz	LZ-Schiefbahn
OFM Dirk Trodler	LZ-Schiefbahn
BI Rudi Schaubé	LZ-Neersen
BM Timm Schulze	LZ-Neersen
UBM Patrick Kapschick	LZ-Neersen
UBM Patrick Major	LZ-Neersen
UBM Michael Ramrath	LZ-Neersen
OFM Dirk Vollberg	LZ-Neersen

1.2.7. Lehrgänge an der AKNZ, FAN sowie sonstige Lehrgänge

Ferner wurden noch bei verschiedenen Einrichtungen die folgenden Lehrgänge von den jeweiligen Kameraden besucht. Hier lernte die Kameraden **660Stunden**.

<u>AKNZ: Stabsarbeit bei hochkomplexen und wechselnden Einsatzlagen - 24 Stunden</u>		<u>FAN: Rechtsfragen im Feuerwehreinsatz - 8 Stunden</u>	
StBl Thomas Metzger	LZ-Willich	OBM Johannes Zensen	LZ-Willich
<u>AKNZ: Grenzüberschreitende Stabsarbeit Niederlande Deutschland - 18 Stunden</u>		<u>VdF-NRW: Vereins- u. Steuerrecht in der Feuerwehr - 8 Stunden</u>	
StBl Thomas Metzger	LZ-Willich	OBM Helmut Bischof	LZ-Willich
BOI Bernd Kreuels	LZ-Schiefbahn	OBM Johannes Zensen	LZ-Willich
<u>FAN: Einsatznachbesprechung - 3 Stunden</u>		<u>Deula: Absturzsicherung Grundlehrgang - 40 Stunden</u>	
BOI Bernhard Silkens	LZ-Willich	UBM Jörg Klang	LZ-Willich
OBM Johannes Zensen	LZ-Willich	<u>Dräger: Unterweisung nach TRG 402 - 8 Std.</u>	
<u>FAN: Rechtsfragen im Feuerwehreinsatz - 8 Stunden</u>		BI Bernd Teschen	LZ-Willich
OBM Johannes Zensen	LZ-Willich	UBM Mario Arlt	LZ-Willich
BOI Ralf Okonnek	LZ-Schiefbahn	UBM Holger Schmidt	LZ-Willich
<u>FAN: Gefahrenabwehr und Zusammenarbeit der Feuerwehr und Polizei - 8 Stunden</u>		BI Dr. Frank Neues	LZ-Anrath
UBM Bernd Hückels	LZ-Willich	UBM Thomas Beßling	LZ-Anrath
<u>FAN: Der Gruppenführer als Abschnittsleiter/ Einsatzleiter - 8 Stunden</u>		UBM Bernd Roßmann	LZ-Anrath
OBM Mark Krahen	LZ-Willich	HBM Michael Klein	LZ-Schiefbahn
<u>FAN: Patientenorientierte Rettung LKW - 8 Stunden</u>		OBM Benjamin Rutz	LZ-Schiefbahn
UBM Bernd Hückels	LZ-Willich	BM Timm Schulze	LZ-Neersen
OFM Daniel Henrichs	LZ-Willich	OFM Lars Reinardy	LZ-Neersen
OBM Markus Kox	LZ-Schiefbahn	UBM Andreas Brons	LZ-Clörath
<u>FAN: Psychische Auffälligkeiten: Erkennen und reagieren - 8 Stunden</u>		UBM Stefan Smeets	LZ-Clörath
OBM Michael Grumbach	LZ-Willich	<u>Dräger: Unterweisung Vollschutzmaske FPS 7000 - 8 Stunden</u>	
<u>FAN: Absturzsicherung Grundlehrgang 20 Stunden</u>		UBM Mario Arlt	LZ-Willich
FAN: BI Bernd Teschen	LZ-Willich	UBM Holger Schmidt	LZ-Willich
		BI Dr. Frank Neues	LZ-Anrath
		OBM Thomas Kirchrath	LZ-Anrath
		UBM Thomas Beßling	LZ-Anrath
		UBM Bernd Roßmann	LZ-Anrath
		OBM Benjamin Rutz	LZ-Schiefbahn
		OFM Lars Reinardy	LZ-Neersen
		UBM Andreas Brons	LZ-Clörath
		UBM Stefan Smeets	LZ-Clörath

FA. Henkel: Schlauchmanagement im Innenangriff - 8 Stunden

BI Bernd Teschen	LZ-Willich
OBM Mark Krahen	LZ-Willich
OBM Leo Nys	LZ-Willich
OFM Marcel Wrazidlo	LZ-Willich
BM Christian Leinkauf	LZ-Anrath
OBM Benjamin Rutz	LZ-Schiefbahn
BI Rudi Schaub	LZ-Neersen
OFM Benedikt Wozniczak	LZ-Clörath

S: Führungs- und Stabslehre - 8 Stunden

BOI Bernd Kreuels	LZ-Schiefbahn
-------------------	---------------

S: Erste Hilfe - 8 Stunden

BOI Ralf Okonnek	LZ-Schiefbahn
------------------	---------------

S: Training Feuer verstehen - 8 Stunden

UBM Daniel Ryfisch	LZ-Schiefbahn
--------------------	---------------

S: Praxisnahe Führungsunterstützung - 8 Stunden

BI Bernd Ihlenfeld	LZ-Schiefbahn
--------------------	---------------

S: Multiplikator Sport in der JF - 16 Stunden

OFM Benedikt Wozniczak	JF
------------------------	----

S: Elektrische Anlagen und ortsveränderliche Betriebsmittel - 8 Stunden

HBM Michael Klein	LZ-Schiefbahn
-------------------	---------------

S: Softwareschulung „MP-Feuer“ - 8 Stunden

FM Lars Reinardy	JF
------------------	----

S: Chemikalienschutzanzüge - 8 Stunden

HBM Michael Klein	LZ-Schiefbahn
OBM Benjamin Rutz	LZ-Schiefbahn

S: Jugendgruppenleiterfortbildung - 16 Stunden

BOI Markus Mertens	JF
BM Frank Lardong	JF
UBM Stefan Krüger	JF
OFM Aldo Mix	JF
OFM Benedikt Wozniczak	JF
FM Lars Reinardy	JF

S: Patientenorientierte Rettung LKW - 8 Stunden

OBM Markus Kox	LZ-Schiefbahn
----------------	---------------

S: ADHS - 8 Stunden

BM Frank Lardong	JF
UBM Ralf Holzapfel	JF
UBM Stefan Krüger	JF

S: Helmwart - 8 Stunden

HBM Michael Klein	LZ-Schiefbahn
OBM Benjamin Rutz	LZ-Schiefbahn

S: Multiplikator Erlebnispädagogik - 24 Stunden

BOI Markus Mertens	JF
--------------------	----

1.2.8. Ausbilder

Bei Lehrgängen auf Stadt- und Kreisebene waren Kameraden der Stadt Willich als Ausbilder aktiv.
Insgesamt wurden von den Ausbildern **1.409 Stunden** geleistet.

im Kreis

StBI Thomas Metzger	LZ-Willich
BOI Bernhard Silkens	LZ-Willich
OBM Leo Nys	LZ-Willich
BM Tobias Poppe	LZ-Willich
BI Dr. Frank Neues	LZ-Anrath
BOI Heiner Schmitz	LZ-Anrath
OBM Thomas Kirchrath	LZ-Anrath
BI Bernd Ihlenfeld	LZ-Schiefbahn
OBM Benjamin Rutz	LZ-Schiefbahn

in der Stadt

StBI Thomas Metzger	LZ-Willich
StBI Thomas Jeziorek	LZ-Willich
BOI Bernhard Silkens	LZ-Willich
BI Herbert Aretz	LZ-Willich
BI Bernd Teschen	LZ-Willich
BI Marc Brücher	LZ-Willich
BI Achim Hasenbeck	LZ-Willich
OBM Klaus Caris	LZ-Willich
OBM Michael Grumbach	LZ-Willich
OBM Thomas Josten	LZ-Willich
OBM Mark Krahn	LZ-Willich
OBM Alexander Wynands	LZ-Willich
BM Marco Himmelmann	LZ-Willich
BM Tobias Poppe	LZ-Willich
BM Hanno Schöler	LZ-Willich
UBM Andreas Dohmgans	LZ-Willich
UBM Christian Dohmgans	LZ-Willich
UBM Michael Schäfer	LZ-Willich
OBM Michael Grumbach	LZ-Willich
BM Tobias Poppe	LZ-Willich
UBM Bernd Hückels	LZ-Willich
UBM Stefan Krüger	LZ-Willich
OFM Aldo Mix	LZ-Willich
OFM Tim Barkow	LZ-Willich
FM Jean Pierre Klein	LZ-Willich
BOI Markus Mertens	LZ-Anrath
OBM Thomas Knauf	LZ-Anrath
OBM Stefan Koy	LZ-Anrath
UBM Thorsten Liesenberg	LZ-Anrath
UBM Andreas Schmitz	LZ-Anrath
BOI Bernd Kreuels	LZ-Schiefbahn
BI Bernd Ihlenfeld	LZ-Schiefbahn
HBM Michael Klein	LZ-Schiefbahn
OBM Benjamin Rutz	LZ-Schiefbahn
UBM Dieter Heyn	LZ-Schiefbahn
HBM Jürgen Mühlsteff	LZ-Neersen

Traditionell bedankte sich die Stadt Willich auch in diesem Jahr bei den Ausbildern mit einem Essen. Dieses fand am 29.05. statt.

1.2.9. Zusammenfassung der Lehrgänge

Es wurden insgesamt **7.197 Lehrgangsstunden**, einschließlich der **1.409 Ausbilderstunden**, geleistet.

Diese verteilen sich wie folgt auf die Löschzüge:

Gesamtlehrgangsstunden					
	2013		Veränderung		2012
	Gesamt		absolut	prozentual	
Gesamt	7.197		749	11,62%	6.448
LZ-Willich	3.681		1.059	40,39%	2.622
LZ-Anrath	515		-536	-51,00%	1.051
LZ-Schiefbahn	1.464		-205	-12,28%	1.669
LZ-Neersen	814		406	99,51%	408
LZ-Clörath	619		-55	-8,16%	674
JF	104		80	333,33%	24

Grafisch stellt sich die Verteilung der Gesamtlehrgangsstunden auf die einzelnen Löschzüge wie folgt dar:

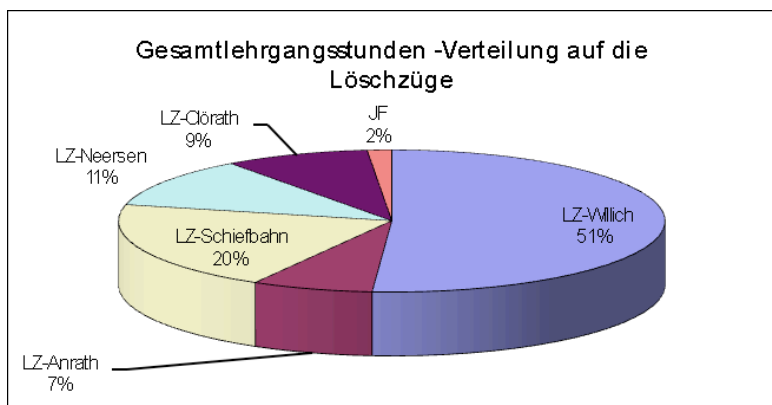

Die Lehrgangsstunden (nur Teilnehmer) fanden an den folgenden Orten statt:

Wo fanden die Lehrgangsstunden statt					
	2013		Veränderung		2012
	Gesamt		absolut	prozentual	
Gesamt	5.788		1.086	23,10%	4.702
IdF	336		-392	-53,85%	728
Kreis	2.494		722	40,74%	1.772
Stadt	2.298		523	29,46%	1.775
sonstiges	660		233	54,57%	427

Grafisch stellt sich die Verteilung der Lehrgangsstunden auf die Lehrgangsorte wie folgt dar:

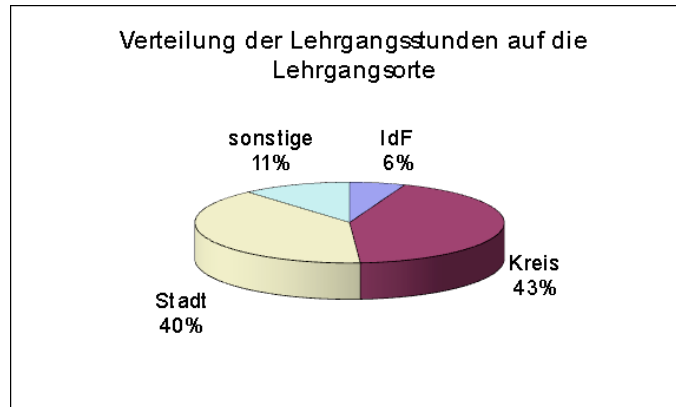

Die 424 Lehrgangsteilnehmer kamen aus den folgenden Löschzügen:

Teilnehmer aus den Löschzügen					
	2013		Veränderung		2012
	Gesamt		absolut	prozentual	
Gesamt	424		82	23,98%	342
LZ-Willich	167		66	65,35%	101
LZ-Anrath	43		-37	-46,25%	80
LZ-Schiefbahn	102		20	24,39%	82
LZ-Neersen	59		26	78,79%	33
LZ-Clörath	41		-2	-4,65%	43
JF	12		9		3

Grafisch stellt sich die Verteilung der Lehrgangsteilnehmer auf die einzelnen Löschzüge wie folgt dar:

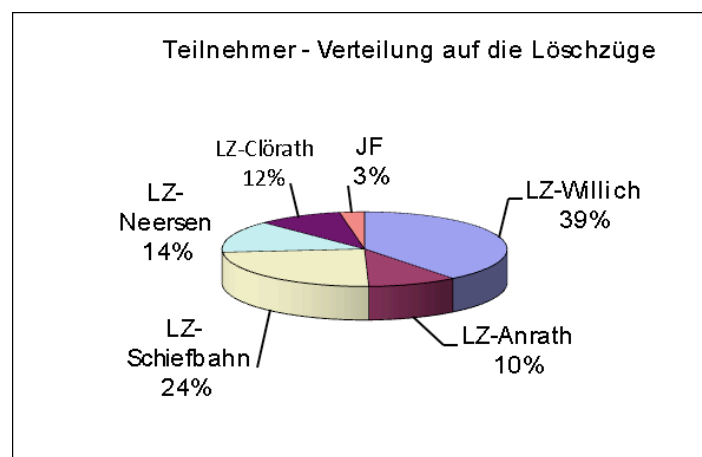

1.3. Besondere Dienste

Im Berichtszeitraum wurden diverse besondere Dienste und Veranstaltungen durchgeführt, die nicht im Rahmen von Einsätzen, Übungen oder Lehrgängen abgehalten wurden. Diese besonderen Dienste werden an dieser Stelle aufgeführt. Es sind insgesamt **16.202 Stunden**.

	Gesamtwehr	Löschzug		Löschzug		Löschzug		Löschzug		Löschzug		Jugendfeuer-	
		Willich	Anrath	Schiefbahn	Neersen	Clo'rath	weirr						
Gesamtstunden	16.202	7.328	3.387	2.861	1.316	658	652						
Im Gesamtjahr Tätigkeiten des Kreisbrandmeisters, des Wehrführers sowie seiner Stellvertreter	5.000	3.200	1.800										
Im Gesamtjahr Tätigkeiten der Löschzugführer und der jeweiligen Vertreter	1.690	550	300	450	200	40	150						
Im Gesamtjahr Wartung, Pflege und Reinigung der Fahrzeuge, der Gerätehäuser und der Atemschutzgeräte	1.620	850	240	430	50	50							
Im Gesamtjahr Dienstbesprechungen (Löschzugführer, Brandmeister, Vorstände, Polizei, Atemschutzgerätewart, Beschaffung, Festvorbereitung "125. Jahre Löschzug Willich" sowie Fortbildung der Führungskräfte)	918	389	244	85	68	80	52						
Im Gesamtjahr Brandsicherheitswachen (incl. St. Martinsfeuer)	1.091	302	210	447	17	65	50						
Im Gesamtjahr Brandschutzerziehung bei Firmen, in Kindergärten, Schulen und Straßentesten	118	16		102									
Sonstige Tätigkeiten	1.780	596	180	653	77	120	154						
Jahreshauptversammlungen	934	270	120	264	120	50	110						
Tage der offenen Türen (Vorbereitung, Durchführung und Besuche), Fahrzeugübergaben, sowie Jubiläen und Geräteausleihungen im Kreis	1.768	961		45	582	130	50						
Fahrzeugübergeben			215										
Hydrantenschauen	873	102	8	351	110	95							
Beerdigungen unserer Kameraden	56	8			40	4							
versch. Termine	20.02.13	61	9	4	4	4							
ELW-Einsegnung und Übergabe	21.09.13	55	15	10	10	4	4						
Delegiertentag in Brüggem													
16.11.13 Teilnahme am Volksstraßentag		60	20	20	38	20	80						

Grafisch stellt sich die Verteilung der Gesamtstunden der besonderen Dienste auf die einzelnen Löschzüge wie folgt dar:

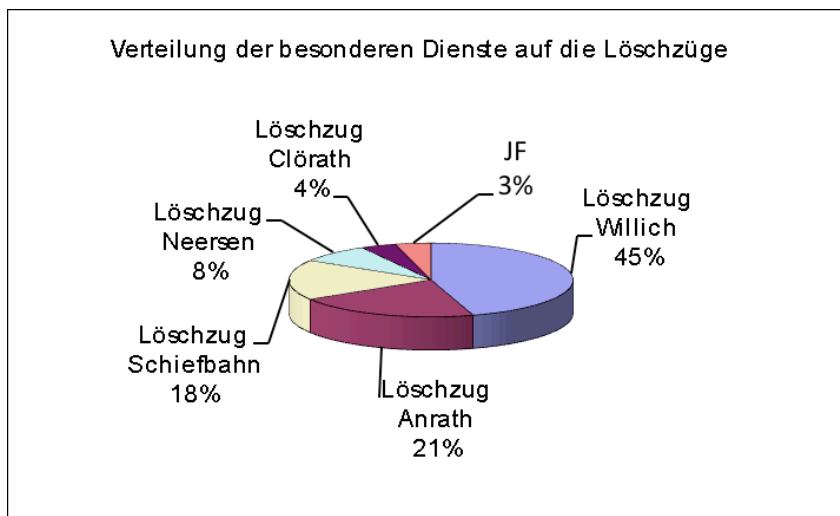

1.4. Gesamtstunden

1.4.1. Gesamtstunden der Gesamtwehr

2013 wurden in der Summe **42.060 Dienststunden** geleistet. Unterstellt man einen Arbeitstag von 8 Stunden entspricht dies etwa 5.258 Arbeitstagen. Bei ca. 210 Arbeitstagen im Jahr –unter Berücksichtigung von Urlaub – ist die Jahresarbeitsleistung von 25 Personen.

Legt man einen Stundensatz von 40,-- EUR zugrunde entspricht die geleistete Arbeit einem Wert von 1,7 Mio. Euro.

Im Durchschnitt leistete jeder aktive Kamerad - einschließlich der Jugendfeuerwehr - im Berichtsjahr **141 Dienststunden**. Das entspricht knapp **18 Arbeitstagen**.

Es fällt auf, dass ca. 45 % der aufgewendeten Dienststunden für Übungen und Fortbildung aufgebracht werden. Damit wird **pro Einsatzstunde 3 Stunden an Fortbildung** (Lehrgang und Übung) geleistet werden.

Es sei noch angemerkt, dass die Veranstaltungen zur Pflege der Kameradschaft in diesem Bericht nicht bei der Erfassung der geleisteten Dienststunden berücksichtigt wurden.

Tätigkeitsbericht Freiwillige Feuerwehr der Stadt Willlich 2013

Anbei die Zusammenfassung der geleisteten Stunden:

	2013					2012				
	Gesamt	Einsätze	Besondere Dienste	Lehrgänge	Übungen	Gesamt	Einsätze	Besondere Dienste	Lehrgänge	Übungen
Gesamtwehr	42.060	6.205	16.202	7.197	12.456	43.040	7.953	17.455	6.448	11.184
LZ-Willich	17.115	3.519	7.328	3.681	2.587	18.058	4.874	8.214	2.622	2.348
LZ-Anrath	6.363	1.012	3.387	515	1.449	7.012	1.058	3.368	1.051	1.535
LZ-Schietbahn	8.181	880	2.861	1.464	2.976	8.394	998	2.701	1.669	3.026
LZ-Neersen	3.554	290	1.316	814	1.134	3.900	606	1.626	408	1.260
LZ-Clötrath	2.984	504	658	619	1.203	3.328	417	940	674	1.297
Jugendfeuerwehr	3.640		652	104	2.884	2.348		606	24	1.718

Veränderung der Stunden

	absolut					prozentual				
	Gesamt	Einsätze	Besondere Dienste	Lehrgänge	Übungen	Gesamt	Einsätze	Besondere Dienste	Lehrgänge	Übungen
Gesamtwehr	-980	-1.748	-1.253	749	1.272	-2,28%	-21,98%	-7,18%	11,62%	11,37%
LZ-Willich	-943	-1.355	-886	1.059	239	-5,22%	-27,80%	-10,79%	40,39%	10,18%
LZ-Anrath	-650	-46	19	-536	-87	-9,26%	-4,35%	0,56%	-51,00%	-5,64%
LZ-Schietbahn	-213	-118	160	-205	-50	-2,54%	-11,82%	5,92%	-12,28%	-1,65%
LZ-Neersen	-346	-316	-310	406	-126	-8,87%	-52,15%	-19,07%	99,51%	-10,00%
LZ-Clötrath	-344	87	-282	-55	-94	-10,34%	20,86%	-30,00%	-8,16%	-7,25%
Jugendfeuerwehr	1.292		46	80	1.166	55,03%		7,59%		67,87%

Hier folgt die grafische Verteilung auf die einzelnen Dienstarten und Dienststunden auf die Löschzüge:

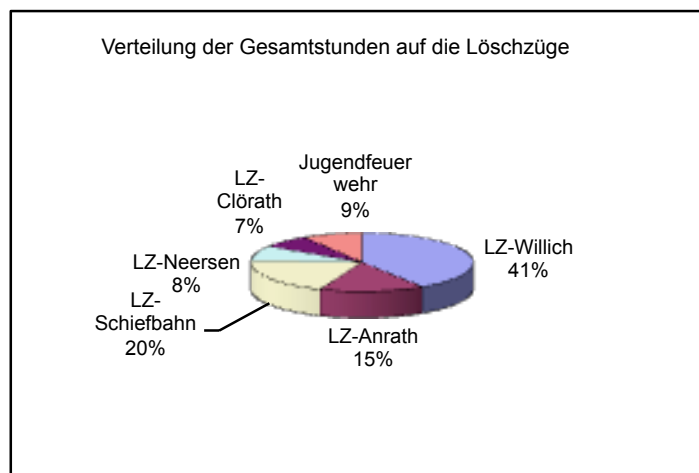
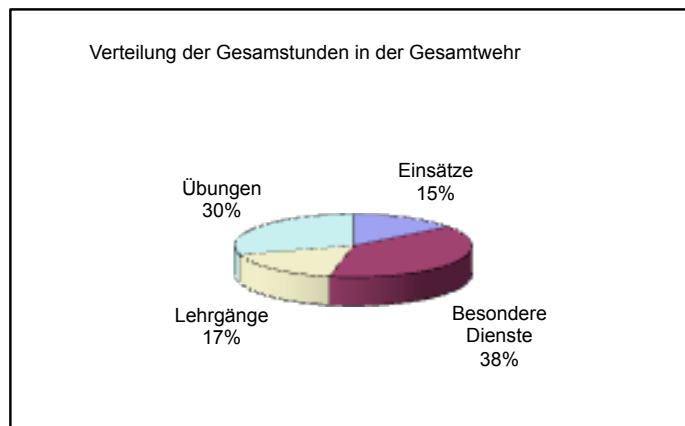

1.4.2. Gesamtstunden der einzelnen Löschzüge

Die für die Gesamtwehr aufgeführten Gesamtdienststunden ergibt sich auf Löschzugebene folgende Verteilung:

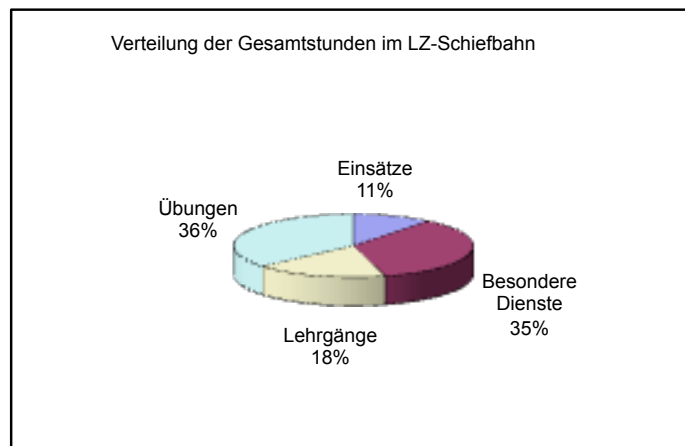
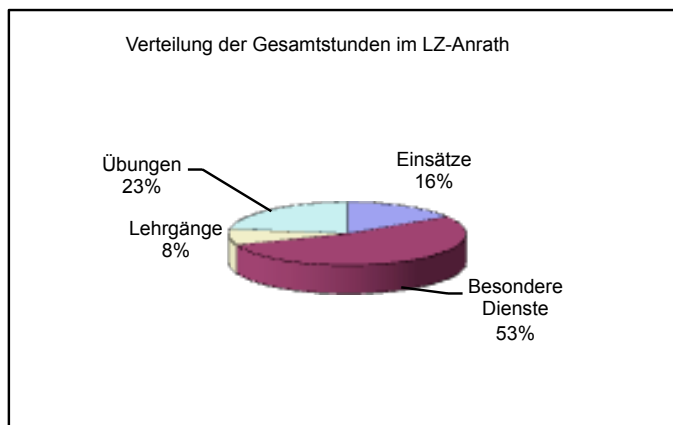
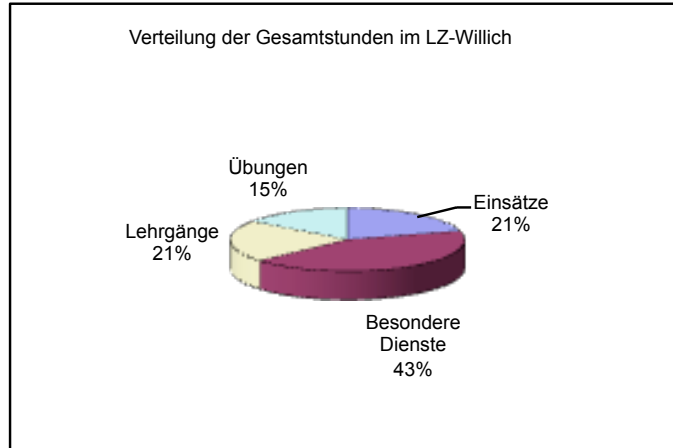

Verteilung der Gesamtstunden im LZ-Neersen

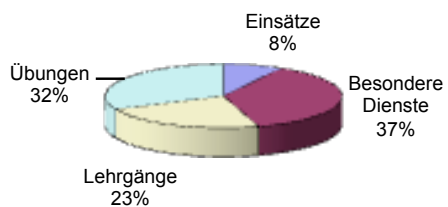

Verteilung der Gesamtstunden im LZ-Clörath

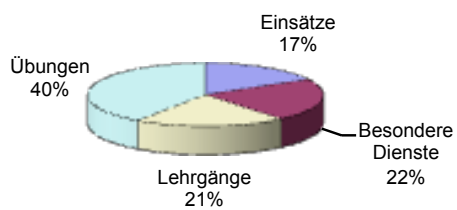

Verteilung der Gesamtstunden in der JF

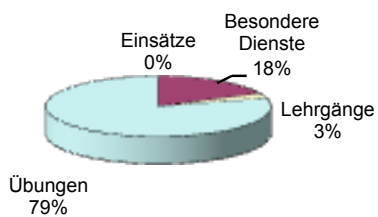

1.5. **Besondere Ereignisse im Geschäftsjahr**

In diesem Jahresbericht müssen einige Ereignisse nochmals besonders herausgestellt werden.

Sie waren nicht alltäglich, waren aber für die Gesamtwehr von besonderer Bedeutung:

Eine Feier, die es bei der Feuerwehr so noch nicht gab, fand am 14.04. statt. Der Anlass war ebenso einmalig, denn es hat noch niemals drei Könige im Schützenwesen gleichzeitig aus den Reihen der Feuerwehr Willich gegeben. Die drei amtierenden Könige der Feuerwehr, Uwe Forgber, Friedhelm Kamps und Heiner Schmitz luden zu einem **Königstreffen** in Form eines musikalischen Frühschoppens ins Feuerwehrgerätehauses Schiefbahn ein. Der Reinerlös dieser Veranstaltung in Höhe von 4.000 € wurde komplett der Jugendfeuerwehr für deren Arbeit zur Verfügung gestellt. Unterstützung gab es von Kameraden aller Löschzügen und den Partnerinnen. Auch die komplette Wehrführung lies sich nicht zweimal bitten und übernahm die Bewirtung in einem Schankwagen.

Peter Kreutzer, **Sachbearbeiter Feuerschutz**, verabschiedete sich zum 01.07.2013 in den Ruhestand. Er hat diese Aufgabe 21 Jahre ausgeführt. Auf der Jahreshauptversammlung des Vorjahres haben wir ihm für die vielen wichtigen Weichenstellungen in seiner Dienstzeit gedankt. Er verabschiedet sich bei seinen engeren Ansprechpartner in der Feuerwehr – sprich den Löschzug- und Wehrführern – mit einer Einladung zu einem Grillmittag am 09.07.2013

Die Aufgabe von Peter Kreutzer hat am 09.09.2013 Sascha Döhmen übernommen. Er ist 33 Jahre alt und bereits 13 Jahre bei der Stadt Willich angestellt. Ihn zeichnet ein hohes Feuerwehrwissen aus. Seit seinem 12. Lebensjahr ist er in der Feuerwehr der Stadt Mönchengladbach, davon die ersten 6 Jahre in der Jugendfeuerwehr, aktiv.

„Für die Sicherheit der Feuerwehrleute ist uns nichts zu teuer.“ Dies ist in der Stadt Willich nicht nur ein Spruch der Politik und Verwaltung, dies ist gelebt Praxis. So konnte uns in der zweiten Jahreshälfte das beste verfügbare Material als **neue Schutzausrüstung für den Einsatz**, besonders für den Innenangriff, überreicht werden.

Auf Anregung der Löschzugführer wurden seitens der Verwaltung der Stadt Willich Eckpunkte für die **Motivationsförderung der Kameraden** festgezurr. Die Tagesverfügbarkeit und die Fitness der Feuerwehrleute weiter auszubauen, sind die wesentlichen Treiber hinter dem Projekt. Hier gilt der besondere Dank Martin Zinnel. Er hat sich der Motivationsförderung und der Unterstützung der ehrenamtlichen Arbeit sehr stark angenommen.

Im Geschäftsjahr wurden die Pfeiler und **Plattform für die Ausbildung der Absturzsicherung** am Feuerwehrgerätehaus Willich fertiggestellt. Jetzt sind wir in der Lage, die Grundausbildung in diesem Bereich selbstständig abzuhalten.

Florian Willich 6, dies ist der neue Rufname der Fahrzeuge für die Jugendfeuerwehr. Dies ist ein starkes Zeichen, dass wir die Jungs als wichtige Stütze der Feuerwehr sehen.

Ein lang gehegter Wunsch des Löschzuges Willich für die Sicherheit unserer Bürger wurde war. Um den Einsatzkräften ein schnelles Anrücken zum Feuerwehrhaus zu gewährleisten, wurde im Oktober auf der **Parkstraße ein absolutes Halteverbot** eingerichtet. Ein Dank hierfür geht an Bürgermeister Heyes, der erst nach persönlicher Intervention dieses durchsetzen konnte.

Die ersten Planungen und Entscheidungen sind in Jahr 2013 gefallen. Das **Feuerwehrgerätehaus in Anrath** soll dem heutigen Stand der Technik angepasst werden und ausgebaut werden. Der Baubeginn wird voraussichtlich 2015 sein.

Auch der Löschzug Willich hat endlich einen Raum, in dem man nach einem Einsatz die Einsatznachbesprechung vernünftig machen kann. Die „**Oase**“ wurde in der zweiten Jahreshälfte neu gestaltet.

Um den kameradschaftlichen Bereich des Löschzuges Willich auf solide rechtliche Füße zu stellen, wurde am 04.02. 2013 der „**Kameradschaftsverein des Löschzuges Willich e.V.**“ gegründet. Dort werden jetzt alle nicht hoheitlichen Aktivitäten des Löschzuges gebündelt.

2. Personal

2.1. Mitgliederbestand

Der Mitgliederbestand der Freiwilligen Feuerwehr der Stadt Willich stellt sich zum 31.12.2013 wie folgt dar:

	Aktive		Ehrenabteilung		Jugendfeuerwehr	
	2013	2012	2013	2012	2013	2012
Gesamt total	246	255	72	72	52	46
LZ Willich	78	81	18	18		
LZ Anrath	42	46	14	14		
LZ Schiefbahn	51	53	21	20		
LZ Neersen	42	39	9	10		
LZ Clörath	33	36	10	10		
JF					52	46

Bei den Kameraden im aktiven Dienst gab es die folgenden Veränderungen:

Gesamtwehr - Veränderungen Aktive		Gesamt	LZ Willich	LZ Anrath	LZ Schiefbahn	LZ Neersen	LZ Clörath
Stand 01.01.2012		255	81	46	53	39	36
Neuzugänge			3		2	3	1
	davon Übernahmen aus JF in den aktiven Dienst		2			1	
Abgänge (incl. Übergabe in LZ)		-18	-6	-4	-4	0	-4
	davon verstorben						
	Austritte		-4	-3	-1		-3
	in anderen LZ/Wehren		-2	-1	-2		-1
	in Ehrenabteilung				-1		
Stand 31.12.2012		246	78	42	51	42	33

Die aktiven Kameraden verteilen sich wie folgt auf die Löschzüge:

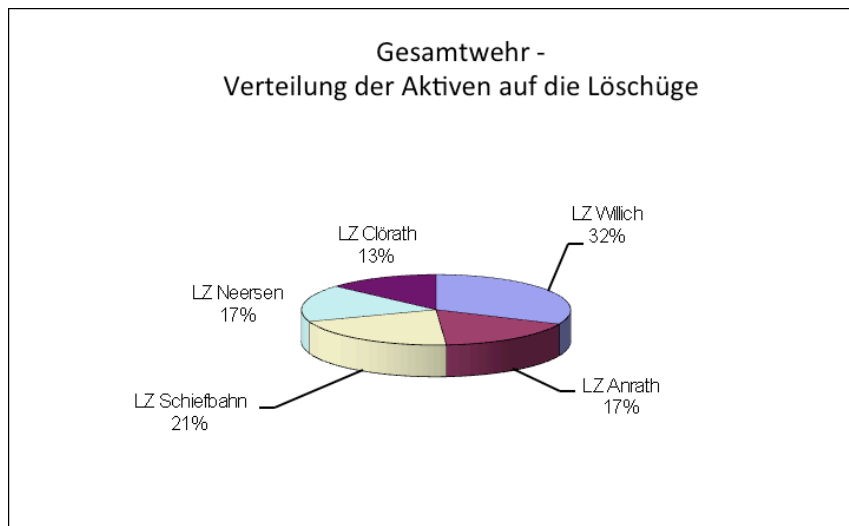

2.2. Personelle Veränderungen

Personelle Veränderungen bei den aktiven Kameraden:

Eingetreten / übernommen

FM Jean Pierre Klein	LZ-Willich	von der JF
FM Sebastian Rick	LZ-Willich	von der JF
FMA Marcel Terglane	LZ-Willich	
UBM Patrick Michels	LZ Willich	vom LZ-Willich
FM Stephan Schmidt	LZ-Schiefbahn	
UBM Michael Ramrath	LZ-Neersen	vom LZ-Schiefbahn
FM Niklas Nieendick	LZ-Neersen	von der JF-Nettetal
IFMA Liane Stobernack	LZ-Neersen	
FMA Lukas Kreuels	LZ-Clörath	

Ausgetreten / überstellt:

UBM Patrick Michels	LZ-Willich	zum LZ-Schiefbahn
UBM Torsten Sickert	LZ-Willich	
OFM Christan Bohl	LZ-Willich	FW-Bielefeld
OFM Markus Valerius	LZ-Willich	
OFM Johannes Dselaers	LZ-Willich	
FMA Marcel Ewald	LZ-Willich	
OFM Sebastian Pinkert	LZ-Anrath	
FM Bastian Königs	LZ-Anrath	zur FW-Tönisvorst
FMA Marcel Pynenburg	LZ-Anrath	
FMA Samir Daadouhi	LZ-Anrath	
OBM Friedhelm Kamps	LZ-Schiefbahn	in die Ehrenabteilung
UBM Michael Ramrath	LZ-Schiefbahn	zum Löschzug Neersen
UBM Herbert Schleumer	LZ-Schiefbahn	
BM Tobias Kreuzer	LZ-Clörath	zur FW-Viersen
OFM Markus Manns	LZ-Clörath	
FM Daniel Schreurs	LZ-Clörath	
FMA Michael Vandrey	LZ-Clörath	

Verstorben:

Aus dem Kreis der aktiven Feuerwehrleute verstarb im Jahr 2013 kein Kamerad.

Personelle Veränderungen bei den Mitgliedern in der Ehrenabteilung:

Überstellungen:

OBM Friedhelm Kamps	LZ-Schiefbahn
---------------------	---------------

Verstorben:

OBM Josef Hütten	LZ-Neersen	92 Jahre
------------------	------------	----------

Personelle Veränderungen in der Jugendfeuerwehr

Eingetreten / übernommen

JFM Simon Brons	Jugendfeuerwehr
JFM Jannick Büschgens	Jugendfeuerwehr
JFM Luca Gagliardi	Jugendfeuerwehr
JFM Justus Heintges	Jugendfeuerwehr
JFM Lino Hommen	Jugendfeuerwehr
JFM Leon Kerkes	Jugendfeuerwehr
JFM Jan Peter Köttelwesch	Jugendfeuerwehr
JFM Nico Küppers	Jugendfeuerwehr
JFM Florian Müller	Jugendfeuerwehr
JFM Alexander Thimm	Jugendfeuerwehr
JFM Dustin Wierichs	Jugendfeuerwehr

Ausgetreten / überstellt:

JFM Jean Pierre Klein	Jugendfeuerwehr	in den LZ-Willich
JFM Sebastian Rick	Jugendfeuerwehr	in den LZ-Willich
JFM Jonas Richardt	Jugendfeuerwehr	
JFM Jan Leupold	Jugendfeuerwehr	
JFM Raoul Boog-Whiteside	Jugendfeuerwehr	

2.3. Verteilung der Dienstgrade

Die unterschiedlichen Dienstgrade der aktiven Kameraden sind in den einzelnen Löschzügen und der Gesamtwehr zum 31.12.2013 wie folgt verteilt:

Aktive	2013						Gesamt	2012
	Gesamt	LZ-Willich	LZ-Anrath	LZ-Schiefbahn	LZ-Neersen	LZ-Clörath		
Stadtbrandinspektor	5	2	2			1		5
Brandoberinspektor	8	1	3	3			1	8
Brandinspektor	13	4	2	1	4	2		13
Hauptbrandmeister	7	1	2	1	2	1		7
Oberbrandmeister	18	8	4	5		1		18
Brandmeister	11	4	1	3	2	1		10
Unterbrandmeister/-in	73	24	16	14	12	7		69
Hauptfeuerwehrmann	19	4	5	2	4	4		19
Oberfeuerwehrmann/-frau	60	18	5	17	10	10		66
Feuerwehrmann	20	5	2	3	5	5		27
Feuerwehrmannanwärter	12	7		2	2	1		13
total	246	78	42	51	42	33		255

Die Dienstgrade verteilen sich in der Gesamtwehr graphisch wie folgt:

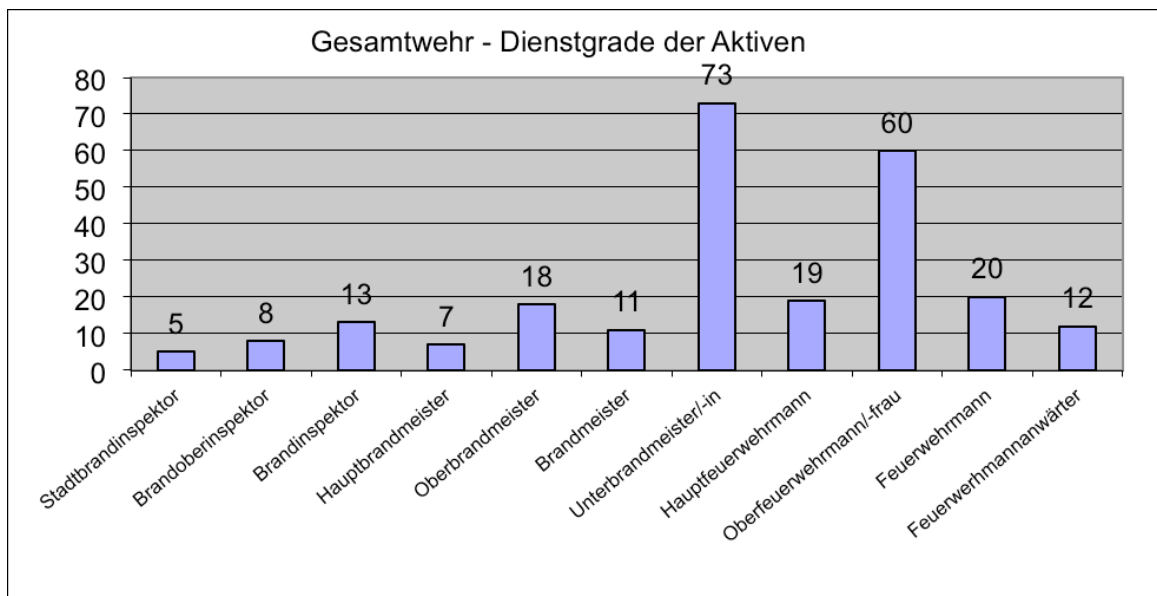

2.4. Beförderungen

Im Berichtsjahr wurden die folgenden Kameraden befördert:

Befördert zum	Name	Löschzug
Oberbrandmeister	Benjamin Rutz	LZ-Schiefbahn
Brandmeister	Christian Leinkauf Dominik Oyen Andre Sieben	LZ-Anrath LZ-Schiefbahn LZ-Clörath
Unterbrandmeister	Amir Hassanloo Denis Pilgram Andreas Radke Rafael Smolarczyk Willi Breuer Bastian Königs Alexander Koch Patrick Kapschick	LZ-Willich LZ-Willich LZ-Willich LZ-Willich LZ-Anrath LZ-Anrath LZ-Schiefbahn LZ-Neersen
Hauptfeuerwehrmann	Adi Deutmarg	LZ-Neersen
Oberfeuerwehrmann	Jens Caris Fabian Jeziorek Tim Carlsson Thore Kretschmann Cedric Schipanski Matthias Gerhards Philipp Glasmacher Simon Ingmanns	LZ-Willich LZ-Willich LZ-Schiefbahn LZ-Schiefbahn LZ-Schiefbahn LZ-Neersen LZ-Clörath LZ-Clörath

2.5. Vorstände in den Löschzügen / Kameradschaftsvereinen

Geschäftsführender Vorstand Willich

Löschzugführer	BI Herbert Aretz
Stv. Löschzugführer	BI Bernd Teschen
Geschäftsführer	OBM Johannes Zensen
Kassierer	OBM Helmut Bischof
Vertreter der Ehrenabteilung	BI Theo Heyes

Geschäftsführender Vorstand Anrath

Löschzugführer	BOI Heiner Schmitz
Stv. Löschzugführer	BM Stefan Koy
Geschäftsführer	HBM Lars Greiner
Kassierer	HFM Ferran Poscher ab dem 18.01.13 UBM Dieter Breuer bis zum 18.01.2013
Vertreter der Ehrenabteilung	HBM Heinz Engels

Geschäftsführender Vorstand Schiefbahn

Löschzugführer	BOI Ralf Okonnek
Stv. Löschzugführer	BOI Bernd Kretschmann BOI Bernd Kreuels
Geschäftsführer	BM Dominik Schulze
Kassierer	UBM Daniel Ryfisch
Vertreter der Ehrenabteilung	OFM Franz-Josef Kothen

Geschäftsführender Vorstand Neersen

Löschzugführer	StBI Heinz-Josef Pierkes
Stv. Löschzugführer	BI Georg Junkers
Geschäftsführer	BI Stephan Gausselmann
Kassierer	UBM Alfred Lück
Vertreter der Ehrenabteilung	HBM Hans-Peter Reinardy

Geschäftsführender Vorstand Clörath

Löschzugführer	BI Gregor Manns
Stv. Löschzugführer	BOI Joachim Stauten OBM Michael Schmitz
Schriefführer	UBM Andre Sieben
Kassierer	UBM Peter Rübner
Vertreter der Ehrenabteilung	StBI Ernst Teschen

Geschäftsführender Vorstand Jugendfeuerwehr

Jugendfeuerwehrwart	BOI Markus Mertens ab dem 09.04.2013 UBM Ralf Holzapfel bis zu dem 09.04.2013
Stv. Jugendfeuerwehrwart	BM Frank Lardong ab dem 09.04.2013 OFM Benedikt Wozniczak ab dem 09.04.2013 BI Bernd Ihlenfeld bis zu dem 09.04.2013
Geschäftsführer	OFM Lars Reinardy
Kassierer	OFM Matthias Deutmarg

2.6. Vorstand der Gesamtwehr

Der Vorstand der Gesamtwehr setzt sich zusammen aus:

Leiter der Feuerwehr	StBI Thomas Metzger
Stv. Leiter der Feuerwehr	StBI Thomas Jeziorek
Stv. Leiter der Feuerwehr	StBI Michael Knauf
Geschäftsführer	OBM Johannes Zensen

Weiterhin gehören dem Gesamtvorstand die Löschzugführer und ihre Stellvertreter sowie der Jugendfeuerwehrwart und seine Stellvertreter an.

Löschzugführer

LZ Willich	BI Herbert Aretz
LZ Anrath	BOI Heiner Schmitz
LZ Schiefbahn	BOI Ralf Okonnek
LZ Neersen	StBI Heinz-Josef Pierkes
LZ Clörath	BI Gregor Manns
Jugendfeuerwehrwart	BOI Markus Mertens ab dem 09.04.2013 UBM Ralf Holzapfel bis zu dem 09.04.2013

Stv. Löschzugführer

LZ Willich	BI Bernd Teschen
LZ Anrath	OBM Stefan Koy
LZ Schiefbahn	BOI Bernd Kretschmann BOI Bernd Kreuels
LZ Neersen	BI Georg Junkers
LZ Clörath	BOI Joachim Stauten OBM Michael Schmitz
Stv. Jugendfeuerwehrwart	BM Frank Lardong ab dem 09.04.2013 OFM Benedikt Wozniczak ab dem 09.04.2013 BI Bernd Ihlenfeld bis zu dem 09.04.2013

Die Kameraden der Ehrenabteilungen werden im Gesamtvorstand vertreten durch den:

Sprecher der Ehrenabteilungen	StBI Ernst Teschen
-------------------------------	--------------------

2.7. Hauptamtliche Gerätewarte

Hauptamtliche Gerätewarte sind die Kameraden:

HBM Michael Klein
BM Benjamin Rutz

2.8. Veränderungen in Dienstpositionen

In der Jugendfeuerwehr gab es am 09.04.2013 eine komplette neue Führung. Jugendwart wurde BOI Markus Mertens. Er löste UBM Ralf Holzapfel ab. Neue stellvertretende Jugendwarte wurden BM Frank Lardong und OFM Benedikt Wozniczak. Sie lösten den bisherigen stellvertretenden Jugendwart BI Bernd Ihlenfeld ab.

UBM Ralf Holzapfel und BI Bernd Ihlenfeld haben die führung de Jugendfeuerwehr seit Dezember 2006 inne gehabt.

2.9. Ehrungen / Auszeichnungen

Auch in diesem Jahr wurden Feuerwehrkameraden besondere Auszeichnungen verliehen.

Es sind:

Das Deutsche Feuerwehrehrenkreuz in Silber erhielten:

StBI Thomas Jeziorek LZ-Willich

Das Feuerwehrehrenzeichen in Gold des Landes NRW erhielten:

HFM Wolfgang Dziobeck LZ-Willich

HFM Hans-Günter Quint LZ-Willich

Das Feuerwehrehrenzeichen in Silber des Landes NRW erhielten:

HBM Thomas Heyes LZ-Willich

OBM Klaus Caris LZ-Willich

HFM Frank Glasmacher LZ-Willich

UBM Franz-Peter Baumanns LZ-Schiefbahn

OBM Joachim Knuppertz LZ-Schiefbahn

BOI Bernd Kretschmann LZ-Schiefbahn

UBM Hans-Peter Lindenau LZ-Schiefbahn

UBM Frank Mertens LZ-Schiefbahn

UBM Herbert Schleumer LZ-Schiefbahn

BM Frank Lardong LZ-Neersen

Die Ehrennadel des VdF NRW (50 Jahre) erhielten:

UBM Werner Zensen LZ-Willich

OBM Herbert Mertens LZ-Schiefbahn

Förderplakette „Ehrenamt in Feuerwehr und Katastrophenschutz“:

Auf Vorschlag der Verwaltung der Stadt Willich wurde am 11.12.2013 die Caris GmbH von Ralf Jäger, Minister für Inneres und Kommunales des Landes Nordrhein-Westfalen, mit der Förderplakette „Ehrenamt in Feuerwehr und Katastrophenschutz“ ausgezeichnet.

Minister Jäger begründet seine Verleihung wie folgt: „*Der 1965 gegründete Handwerksbetrieb Caris GmbH besteht seit drei Generationen. In dem Familienbetrieb arbeiten 13 Mitarbeiter. Der Firmenleiter ist bereits seit 25 Jahren in der Freiwilligen Feuerwehr Willich aktiv und engagiert sich als Oberbrandmeister auch für die Ausbildung der Feuerwehrleute. Neben ihm sind drei weitere Mitarbeiter in den freiwilligen Feuerwehren in Willich und Kempen aktiv. Für Lehrgänge und Einsätze der Feuerwehr werden die Mitarbeiter freigestellt. Das Firmengelände wurde darüber hinaus mehrfach als Schauplatz für Übungen der Jugendfeuerwehr und des Löschzugs zur Verfügung gestellt.*“

2.10. Besondere Geburtstage

Bei den Aktiven:

Herbert Aretz	LZ-Willich	50 Jahre
Achim Hasenbeck	LZ-Willich	50 Jahre
Thomas Josten	LZ-Willich	50 Jahre
Thomas Metzger	LZ-Willich	50 Jahre
Uwe Rüter	LZ-Willich	50 Jahre
Bernhard Silkens	LZ-Willich	50 Jahre
Heiner Schmitz	LZ-Anrath	50 Jahre
Friedhelm Kamps	LZ-Schiefbahn	60 Jahre
Adi Deutmarg	LZ-Neersen	50 Jahre
Jürgen Bleier	LZ-Neersen	50 Jahre

Bei den Kameraden der Ehrenabteilung:

Heinrich Nys	LZ-Willich	75 Jahre
Rudolf Knuppertz	LZ-Schiefbahn	75 Jahre
Rolf Manser	LZ-Schiefbahn	75 Jahre
Karl Kothen	LZ-Schiefbahn	80 Jahre
Wolfgang Hartmann	LZ-Neersen	50 Jahre
Martin Schmitter	LZ-Clörath	60 Jahre
Willi Hollenbendens	LZ-Clörath	70 Jahre

2.11. Besondere Feste der Kameraden

Ihre Hochzeiten feierten:

Janin und Denis Pilgram	LZ-Willich
Vera und Stefan Engel	LZ-Willich
Sandra und Oliver Zellmann	LZ-Anrath
Heike und Andreas Schmitz	LZ-Anrath
Verena und Daniel Ryfisch	LZ-Schiefbahn
Ramona und Stefan Dellen	LZ-Neersen
Kathrin und Christian Mankertz	LZ-Neersen

Zur Silberhochzeit gratulierten wir:

Irmgard und Herbert Aretz	LZ-Willich
Dagmar und Bernhard Silkens	LZ-Willich
Beate und Norbert Pauen	LZ-Schiefbahn

Zur Goldhochzeit gratulierten wir:

Heidemarie und Ulrich Lindenau	LZ-Schiefbahn
Lisa und Heinz Fossen	LZ-Neersen

2.12. Pflege der Kameradschaft

Datum	Veranstaltung	Löschzug
21.01.13	Neujahrsempfang des MTF	LZ-Willich
04.02.13	Jahreshauptversammlung der Spritzenladies	LZ-Willich
15.02.13	Gedenkmesse für die verstorbenen Kameraden	LZ-Willich
30.03.13	Geburtstagsfeier Herbert Aretz und Thomas Josten	LZ-Willich
15.04.13	Geburtstagsfeier Bernhard Silkens	LZ-Willich
06.06.-09.06.13	Jahrestour nach Norderney	LZ-Willich
11.07.-16.07.13	Teilnahme am 127. Willicher Schützenfest	LZ-Willich
17.08.13	Letsch von Janin und Denis Pilgram	LZ-Willich
12.10.13	Tagestour	LZ-Willich
16.12.13	Jahresabschlußübung bei Schiffer	LZ-Willich
27.01.13	Fahrt zur Herrensitzung nach MG Holt	LZ-Anrath
13.02.13	Traditionelles Fischessen mit Frauen und der Ehrenabteilung	LZ-Anrath
01.06.13	Schützenfest Clörath-Vennheide beim Könispaar Heiner und Marion Schmitz	LZ-Anrath
02.06.13	Frühstück beim Königspaar mit anschließendem Umzug und Fröhschoppen	LZ-Anrath
14.09.13	50. Geburtstag Heiner Schmitz	LZ-Anrath
02.10.13	40. Geburtstag Michael Knauf	LZ-Anrath
19.10.13	Traditionelles Eisbeinessen mit dem LZ Clörath	LZ-Anrath
08.12.13	Nikolausfeier des LZ Anrath mit Frauen und der Ehrenabteilung	LZ-Anrath
21.12.13	Jahresabschlussübung mit der Ehrenabteilung	LZ-Anrath
11.02.13	Karnevalistischer Fröhschoppen am Rosenmontag	LZ-Schiefbahn
13.02.13	Fischessen im Anschluss an den Dienstabend des Aschermittwochs	LZ-Schiefbahn
01.-03.03.2013	Herrentour ins Sauerland	LZ-Schiefbahn
15.03.13	Ausklang nach gemeinsamer Objektübung mit dem LZ-Neersen	LZ-Schiefbahn
16.03.13	Dankeschön-Feier für Helfer des karnevalistischen Fröhschoppens	LZ-Schiefbahn
27.04.13	Exkursion	LZ-Schiefbahn
08.06.13	Gemeinsamer Abend der Teilnehmer des Leistungsnachweises	LZ-Schiefbahn
26.06.13	Kameradschafts- und Grillabend mit Ehrenabteilung	LZ-Schiefbahn
21.09.13	Teilnehmer-Nachtreffen Leistungsnachweis	LZ-Schiefbahn
28.12.13	Besuch der Mitglieder der Ehrenabteilung	LZ-Schiefbahn
19.01.13	Einladung LZ mit Frauen und Ehrenabteilung von Stephan und Waltraud Gausselmann zur Feier 2 x 50 Jahre	LZ Neersen
08.03.13	Jahreshauptversammlung LZ	LZ Neersen
15.03.13	Gemeinsame Übung mit dem LZ Schiefbahn	LZ Neersen
05.04.13	Jahreshauptversammlung Gesamtwehr	LZ Neersen
06.05.13	Festbesuch beim Schützenfest des Schützenvereins Klein-Jerusalem	LZ Neersen
25.05.13	Einladung zur Letsch von Stefan Dellen und Ramona	LZ Neersen
30.05.13	Einladung Ehrenabteilung und Vorstand von Heinz und Lisa Fossen anlässlich ihrer Goldhochzeit	LZ Neersen
01.06.13	Spalierstehen bei der Hochzeit von Stefan und Ramona Dellen	LZ Neersen
03.06.13	Einladung des Löschzuges zu Imbiss und Umtrunk von Heinz und Lisa Fossen anlässlich ihrer Goldhochzeit	LZ Neersen
01.07.13	Teilnahme an der Beerdigung von Josef Hütten	LZ Neersen
08.07.13	Festbesuch beim Schützenfest der St. Sebastianus Bruderschaft	LZ Neersen
18.07.13	Treffen Ehrenabteilungen auf Stadtebene im FGH Clörath	LZ Neersen
01.09.13	Sommerfest mit Tag der offenen Tür	LZ Neersen
24.09.13	Ausflug der Ehrenabteilung zum „Flughafen Düsseldorf“	LZ Neersen
03.10.13	Geselliger Nachmittag im Anschluss an die Hydrantenschau	LZ Neersen
07.11.13	Geselliger Abend im Anschluss an den St. Martinszug	LZ Neersen
07.12.13	Weihnachtsfeier mit Frauen und Ehrenabteilung im Gründerzentrum Willich	LZ Neersen

Datum	Veranstaltung	Löschzug
19.12.13	Spalierstehen bei der Hochzeit von Christian und Katrin Mankertz	LZ Neersen
27.12.13	Jahresabschlussübung im Gerätehaus	LZ Neersen
05.01.13	Winterfest mit Damen im FGH Clörath	LZ-Clörath
07.08.13	Sommertour	LZ-Clörath
19.10.13	Eisbeinessen mit dem LZ Anrath	LZ-Clörath
23.02.13	Ausbilderessen der Jugendfeuerwehr	Jugendfeuerwehr
03.09.13	Grillabend	Jugendfeuerwehr
07.09.13	Badewannenrennen auf Kreisebene	Jugendfeuerwehr
28.09.13	Besuch des Phantasialandes / Landesjugendfeuerwehrtag	Jugendfeuerwehr
26.11.13	Bowlingabend	Jugendfeuerwehr
14.12.13	Weihnachtsfeier	Jugendfeuerwehr
02.02. und 16.11.13	Kinotag der Kreisjugendfeuerwehr	Jugendfeuerwehr
14.04.13	Mithilfe beim „Dreikönigstreffen“	Jugendfeuerwehr
versch. Termine	Teilnahme an Festumzügen der Schützenfeste	Jugendfeuerwehr
22.07.-28.07.13	1-wöchige Sommerferienfreizeit	Jugendfeuerwehr
19.10.13	Filmnachmittag mit der JF Krefeld-Fischeln	Jugendfeuerwehr
18.07.13	Treffen der Ehrenabteilungen aller Löschzüge	Ehrenabteilungen
24.09.13	Besuch der Flughafenfeuerwehr Düsseldorf	Ehrenabteilungen

2.13. **Feuerwehrunfälle**

Im Jahr 2013 kam es zu folgenden Dienstunfällen:

	2013	Veränderung		2012
		absolut	prozentual	
Gesamtwehr	2	-1	-33,33%	3
LZ-Willich	2	0		2
LZ-Anrath				1
LZ-Schiefbahn				
LZ-Neersen				
LZ-Clörath				
Jugendfeuerwehr				

2.14. **Todesfälle**

Im Geschäftsjahr verstarben:

Aus der Ehrenabteilung

OBM Josef Hütten LZ-Neersen 92 Jahre

3. Fahrzeugbestand der Gesamtwehr der Stadt Willich

In der Gesamtwehr der Stadt Willich sind die folgenden Fahrzeuge (Kurzbezeichnungen) vorhanden:

Anmerkung: Angegeben sind jeweils Fahrzeugkurzbezeichnung, Hersteller und das Jahr der Erstzulassung.

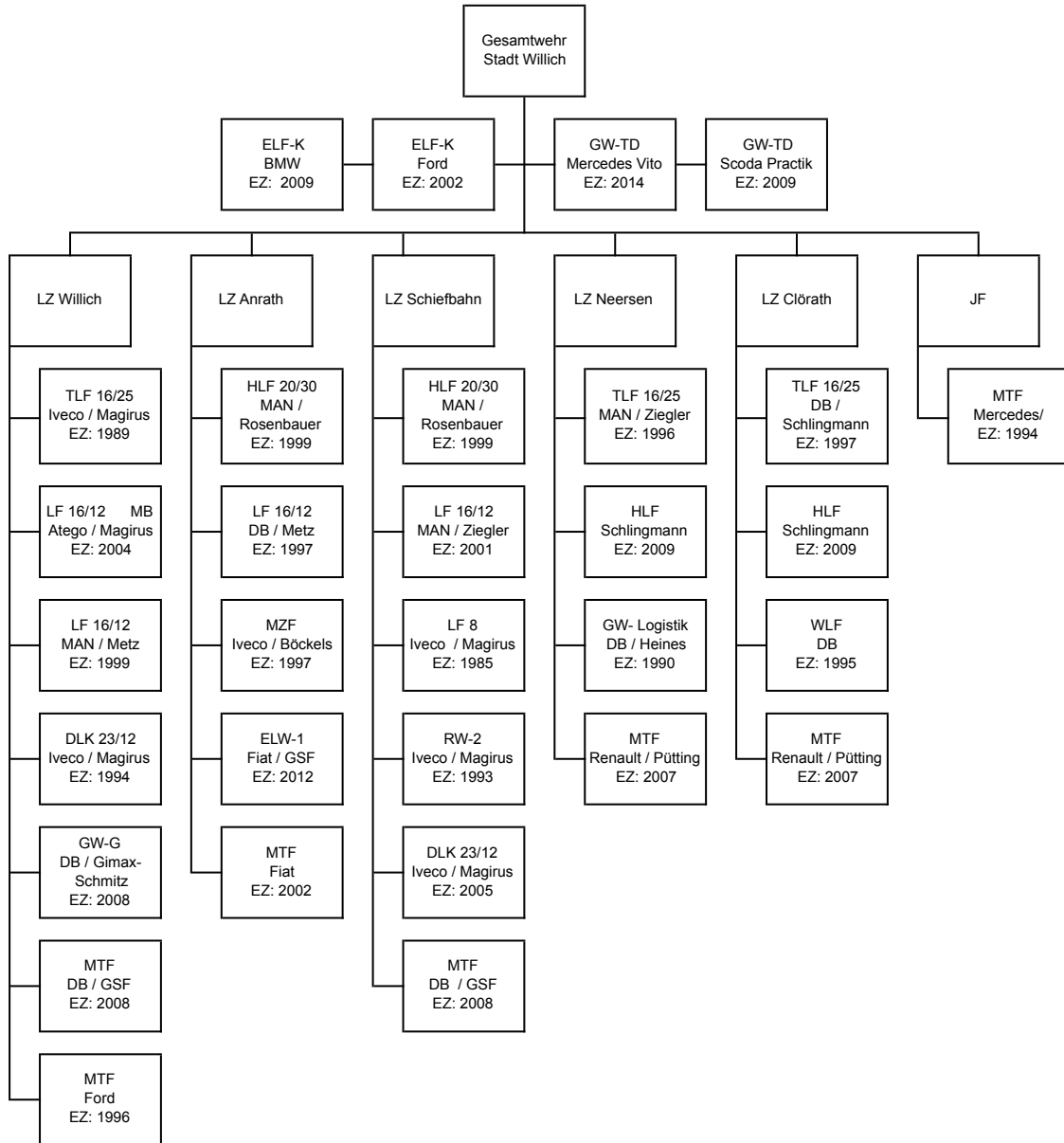

4. Aufwendungen der Stadt Willich für den Feuerschutz

Im Berichtszeitraum sind der Stadt Willich für die Feuerwehr die folgenden Kosten angefallen:

	2013	2012
Auszahlungen für Personal	216.196,12	247.697,08 Euro
Auszahlungen für Sachmittel	333.819,26	338.605,06 Euro
Auszahlungen für Investitionen	361.114,18	677.890,57 Euro

Willich, 17. März 2013



Johannes Zensen
(Geschäftsführer)